

DETALLES

**UAN**  
 UNIVERSIDAD  
 ANTONIO NARIÑO

**Tutor**  
 Arq. Celesky Reyes

**Estudiante**  
 Arq. Viviana Peñaloza Lemus  
 2021

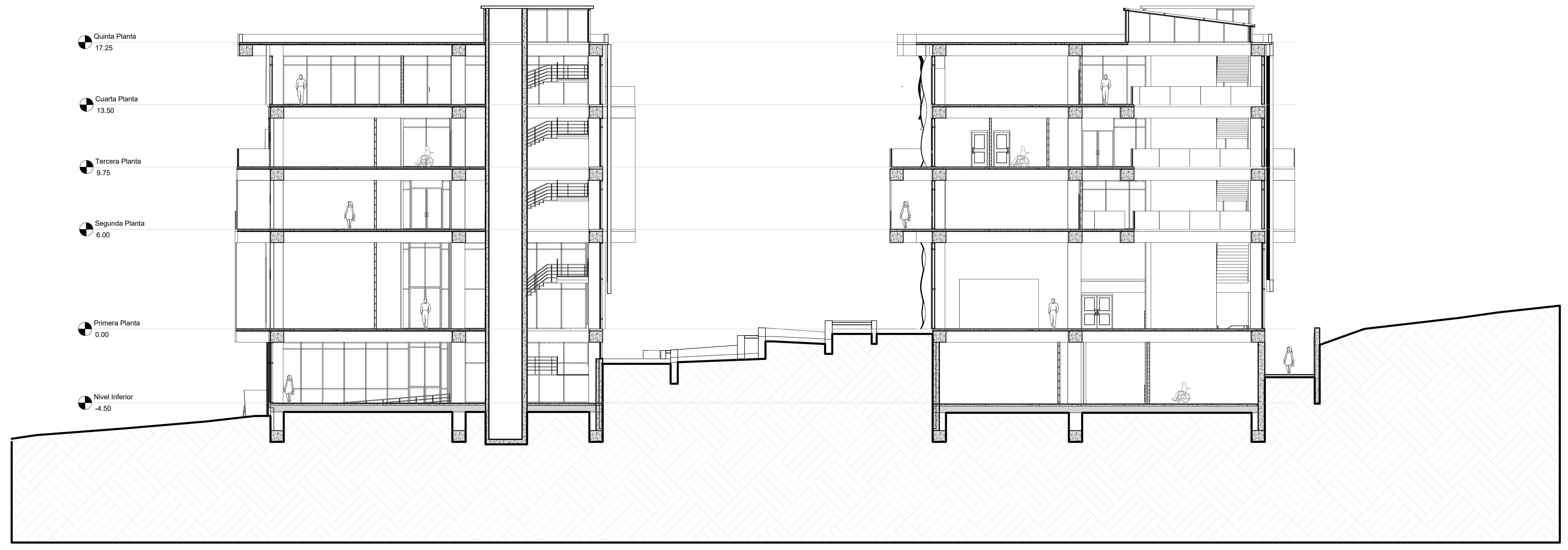

**Corte C-C**  
 Escala 1:100



**Corte D-D**  
 Escala 1:100

DETALLES

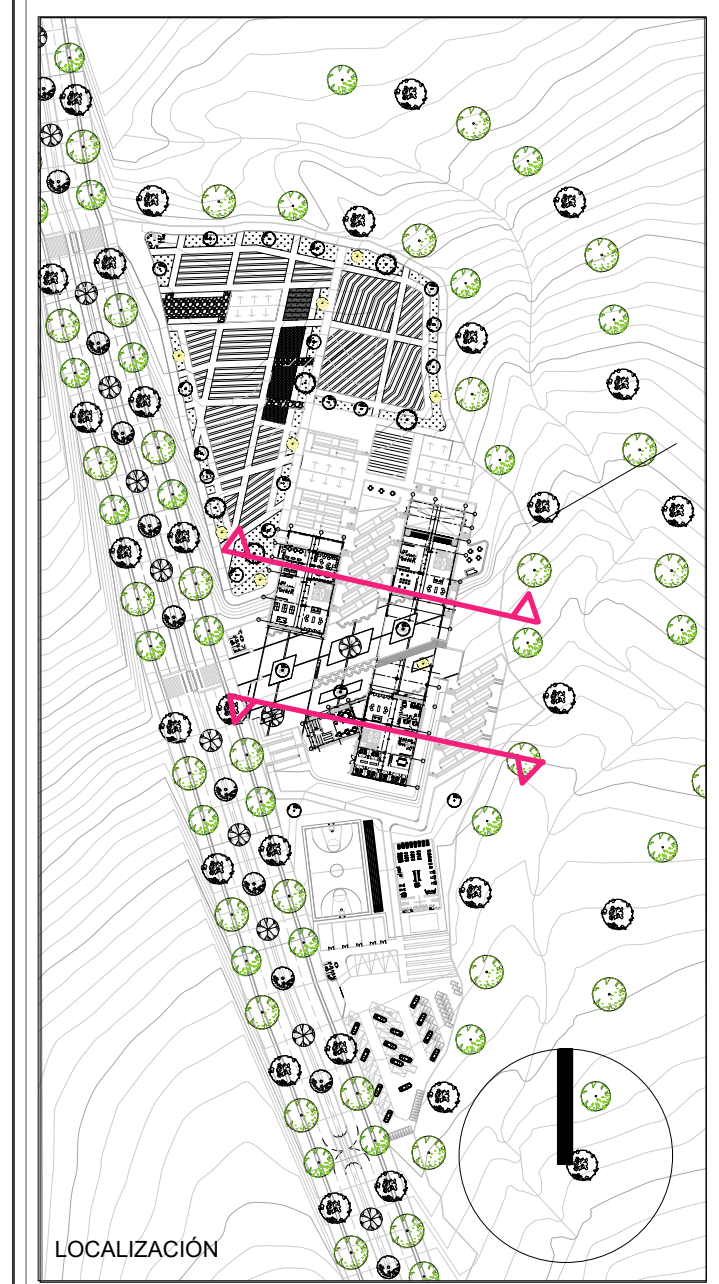

DETALLES

**UAN**  
 UNIVERSIDAD ANTONIO NARIÑO

**Tutor**  
 Arq. Celesky Reyes

**Estudiante**  
 Arq. Viviana Peñaloza Lemus

2021

DETALLES

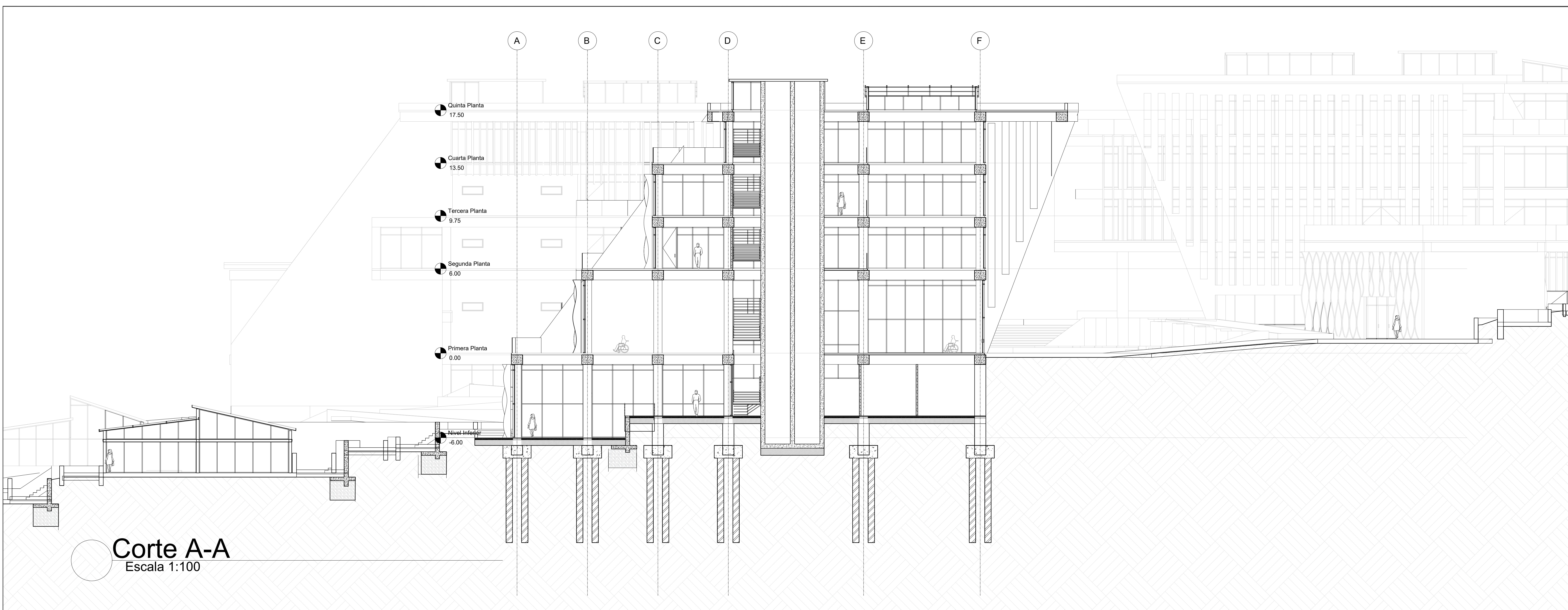

**Corte A-A**  
 Escala 1:100

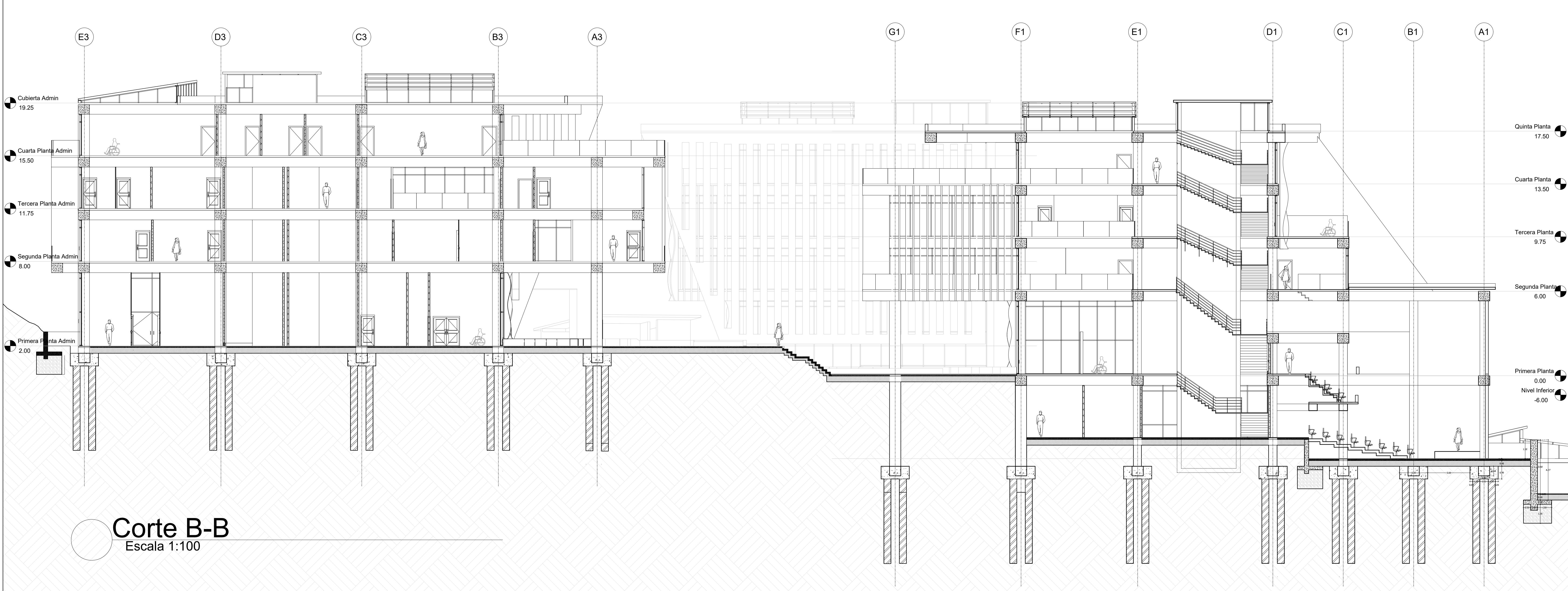

**Corte B-B**  
 Escala 1:100

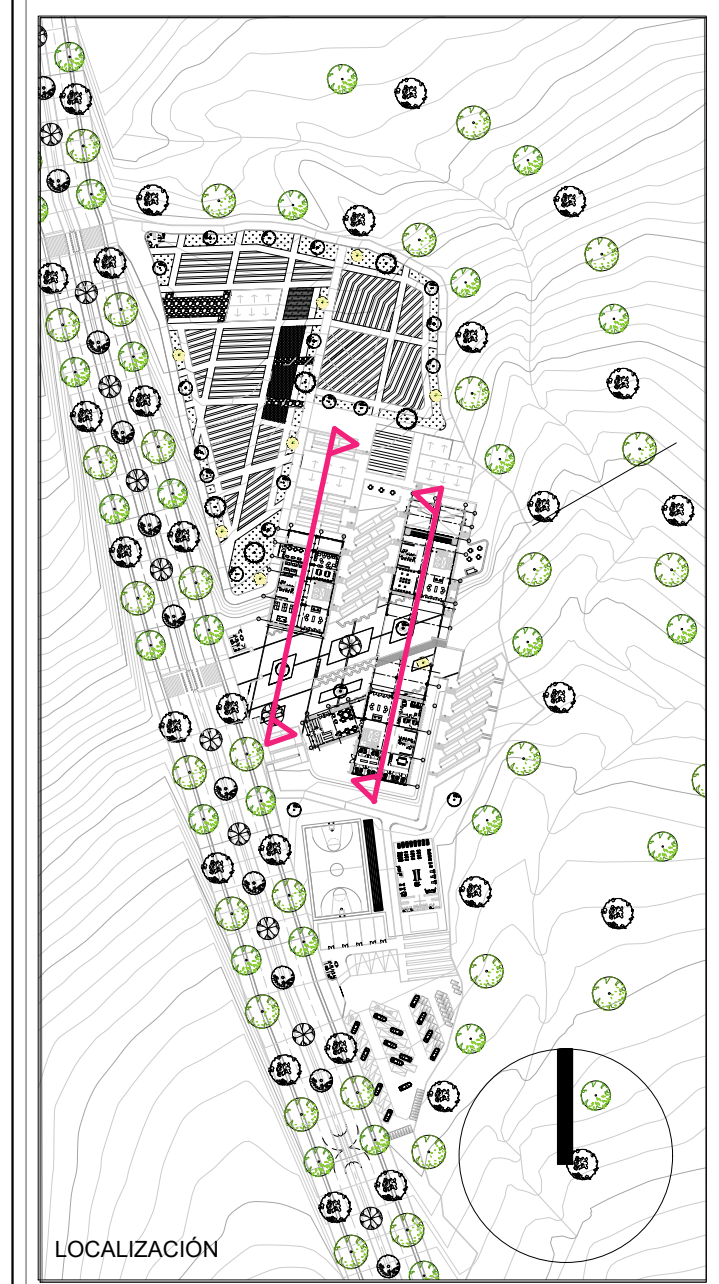

LOCALIZACIÓN

CONTENIDO

Centro De Educación Técnico Agrícola Usme

Corte Longitudinal

FECHA 27/05/2021 REVISIÓN VERSIÓN 1

ESC. 1:200 ARCHIVO

DETALLES



**Tutor**  
 Arq. Celesky Reyes  
**Estudiante**  
 Arq. Viviana Peñaloza Lemus  
 2021

DETALLES

- B-01 Mesón Lavamanos Institucional porcelana sanitaria
- B-02 Grifo Lavamanos Institucional incrustado en porcelana sanitaria
- B-03 Dispensador de Jabón tipo Push
- B-04 Secador de Manos Secador Institucional de Manos con sensor.
- B-05 Guarda Escobas tipo liso a media caña.
- B-06 Piso cerámico  
 Piso cerámico color blanco, formato 0.60 x 0.30m. Con juntas de 2 a 4 mm, juntas de dilatación cada 30 m2
- B-07 Divisiones sanitarias en acero inoxidable para baños de tráfico pesado o alto
- B-08 Soporte metálico para incapacitados soporte fijo a pared
- Soporte metálico articulado para incapacitados soporte articulado fijo a pared
- B-09 Sanitario Institucional tipo taza con entrada superior Clásica en porcelana
- B-10 Orinal Institucional en porcelana blanca
- B-11 Mampostería confinada
- B-12 Mampostería confinada en bloque de arcilla #5 estándar (0.12x0.20x0.30) equivalente. Cara exterior revocada y estucada con acabado en pintura blanco
- B-13 Dispensador de papel higiénico  
 Dispensador de papel higiénico en acero inoxidable
- B-14 Enchape cerámico  
 Enchape cerámico para pared liso color blanco de fondo entero en formato de 0.30 x 0.60 m.
- B-15 Cielo falso descolgado  
 Cielo falso descolgado en sistema liviana en lamina superboard

CONTENIDO

Centro De Educación Técnico Agrícola Usme  
 Detalles de Baños

FECHA 27/05/2021	REVISIÓN VERSIÓN 1
ESC. Indicada	ARCHIVO

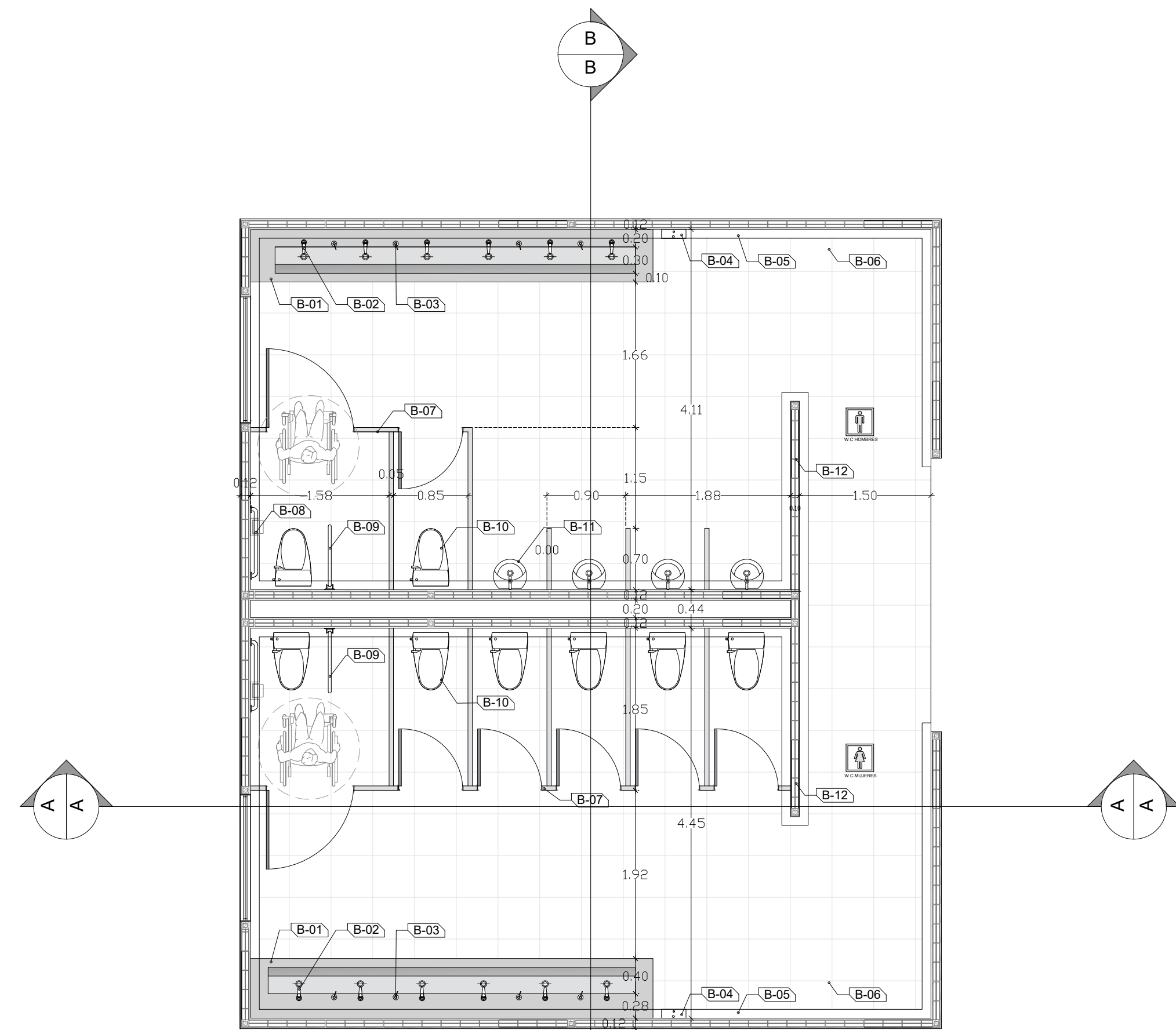

**Detalle Planta Baño**  
 Escala 1:50

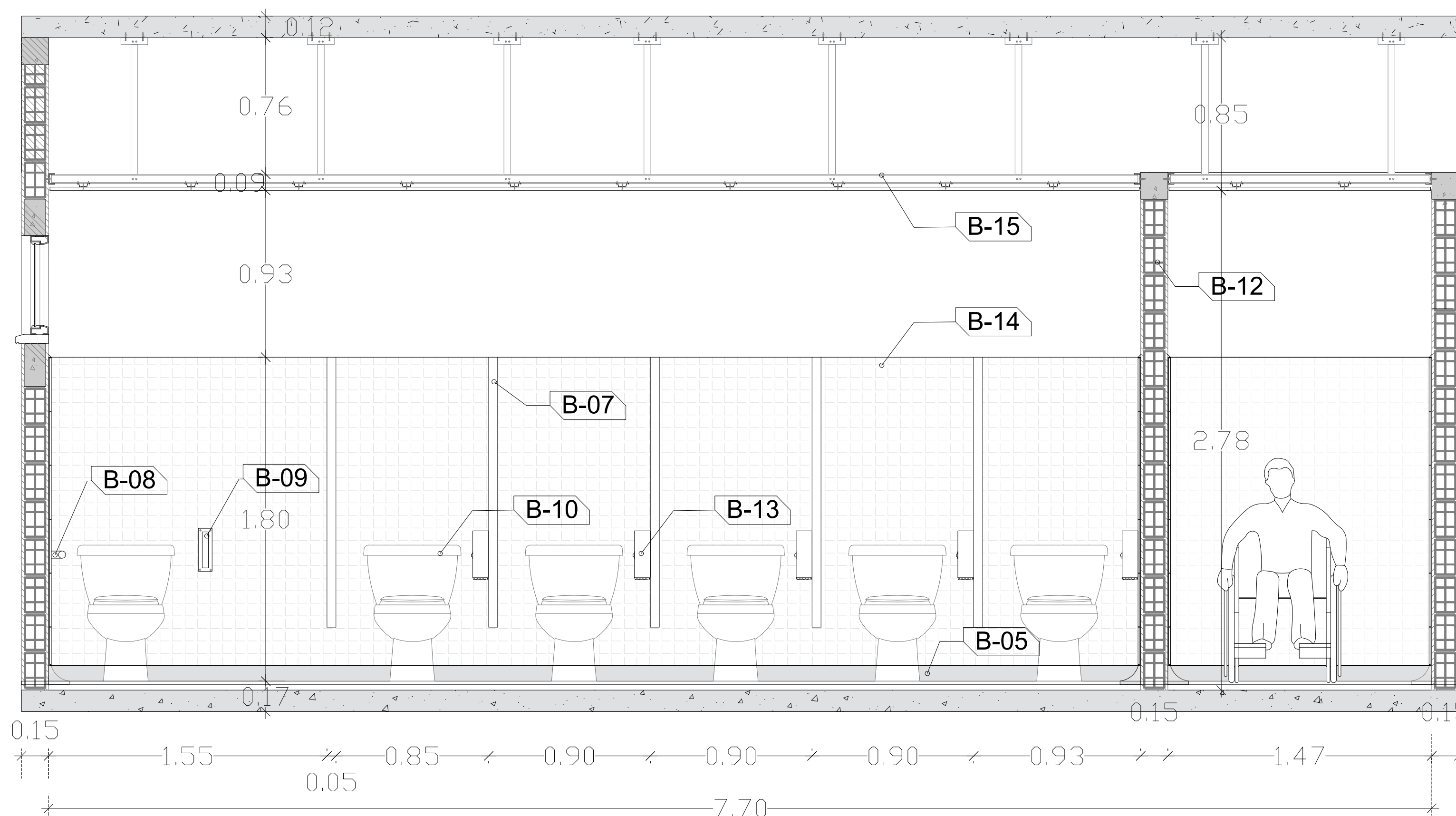

**Corte A-A**  
 Escala 1:20

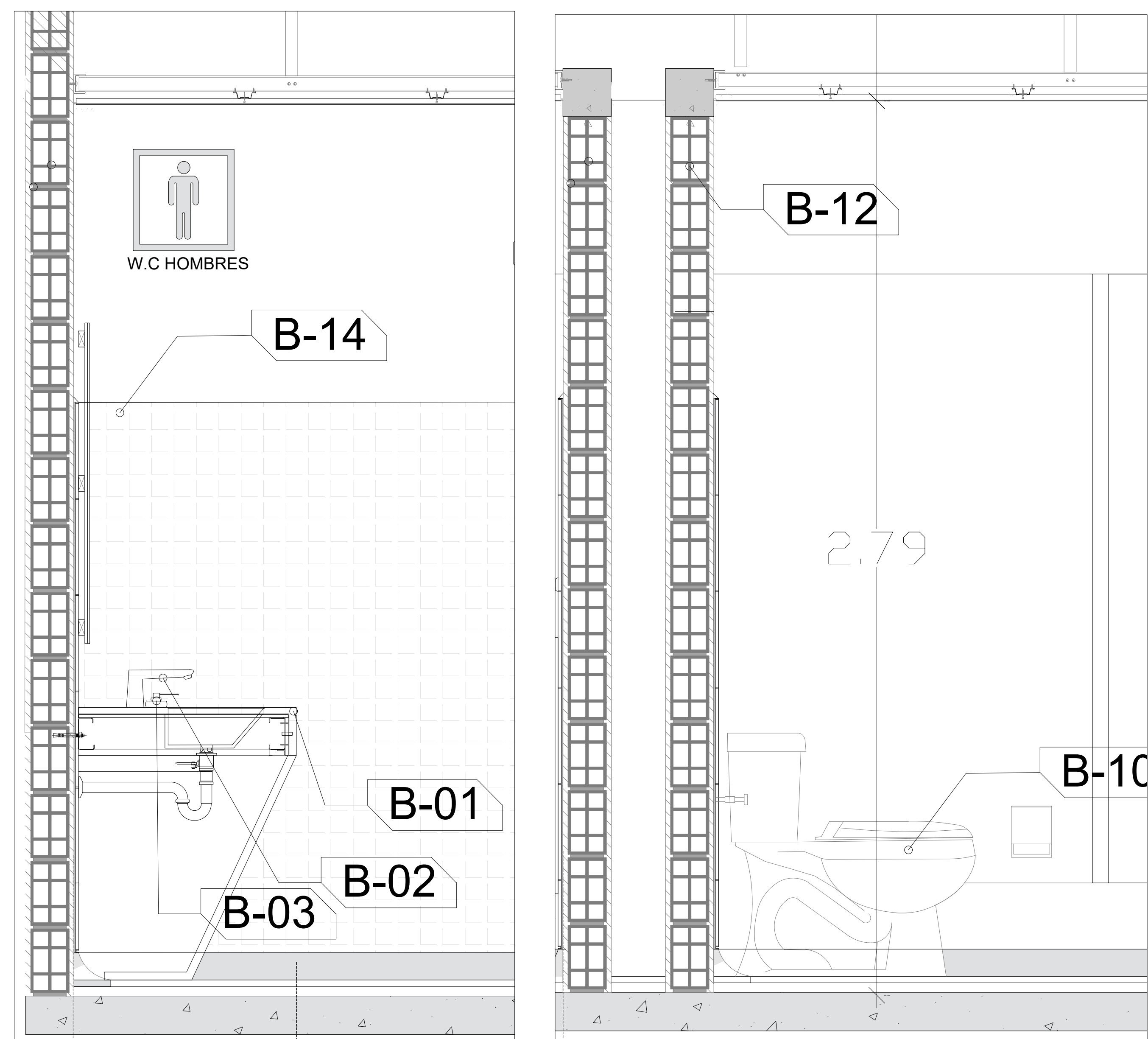

**Detalle Lavamanos**  
 Escala 1:10

**Detalle Tasa**  
 Escala 1:10

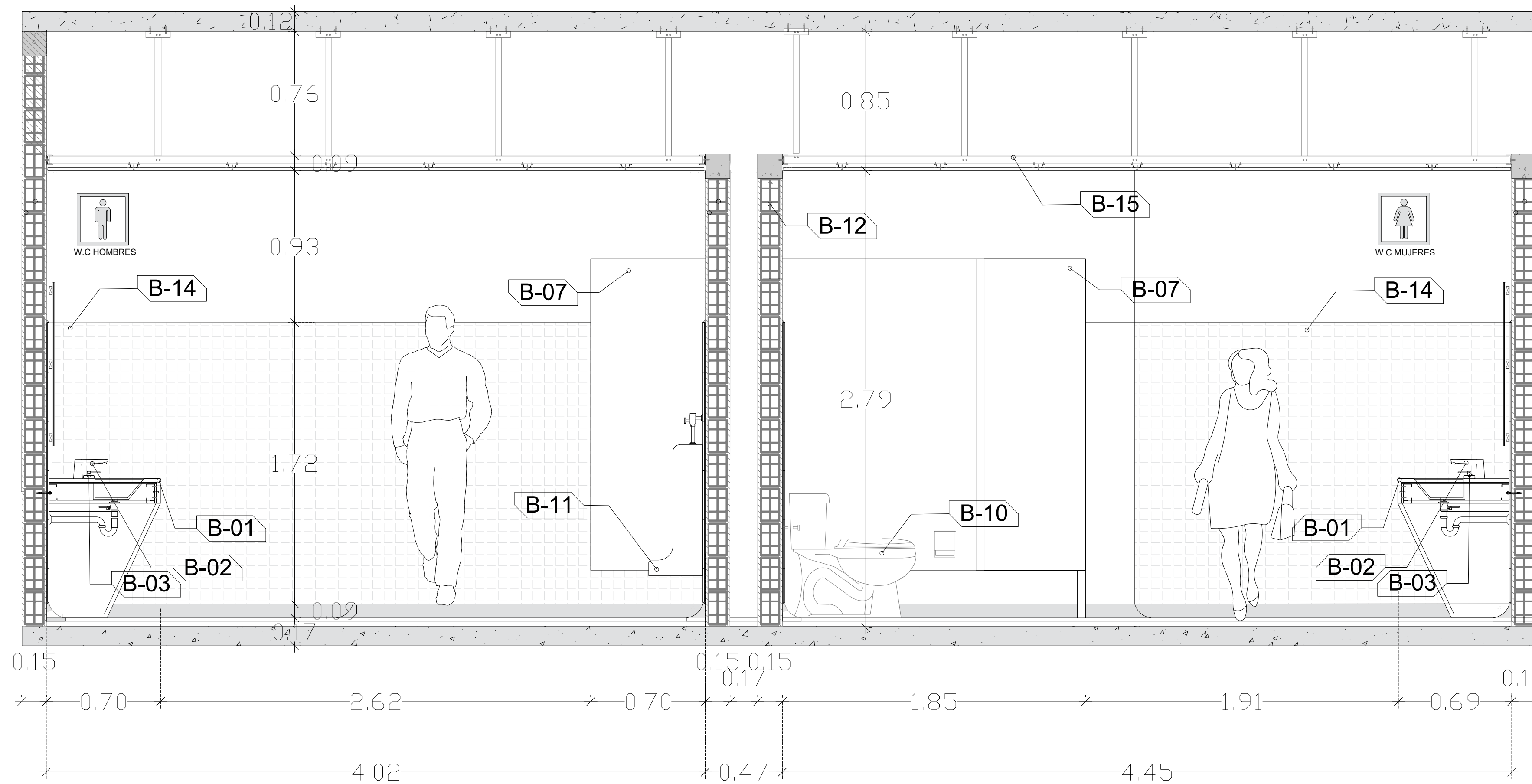

**Corte B - B**  
 Escala 1:20

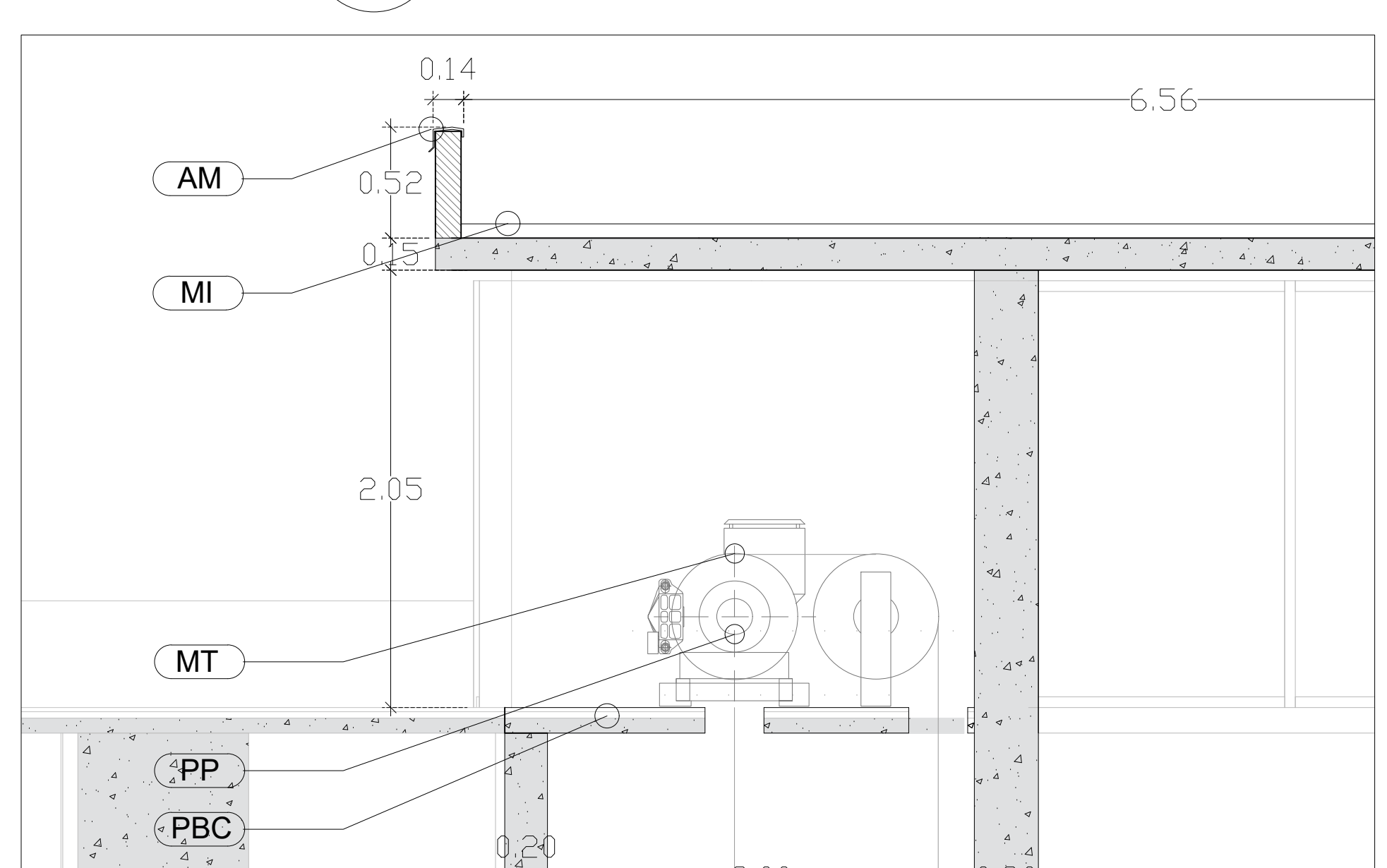
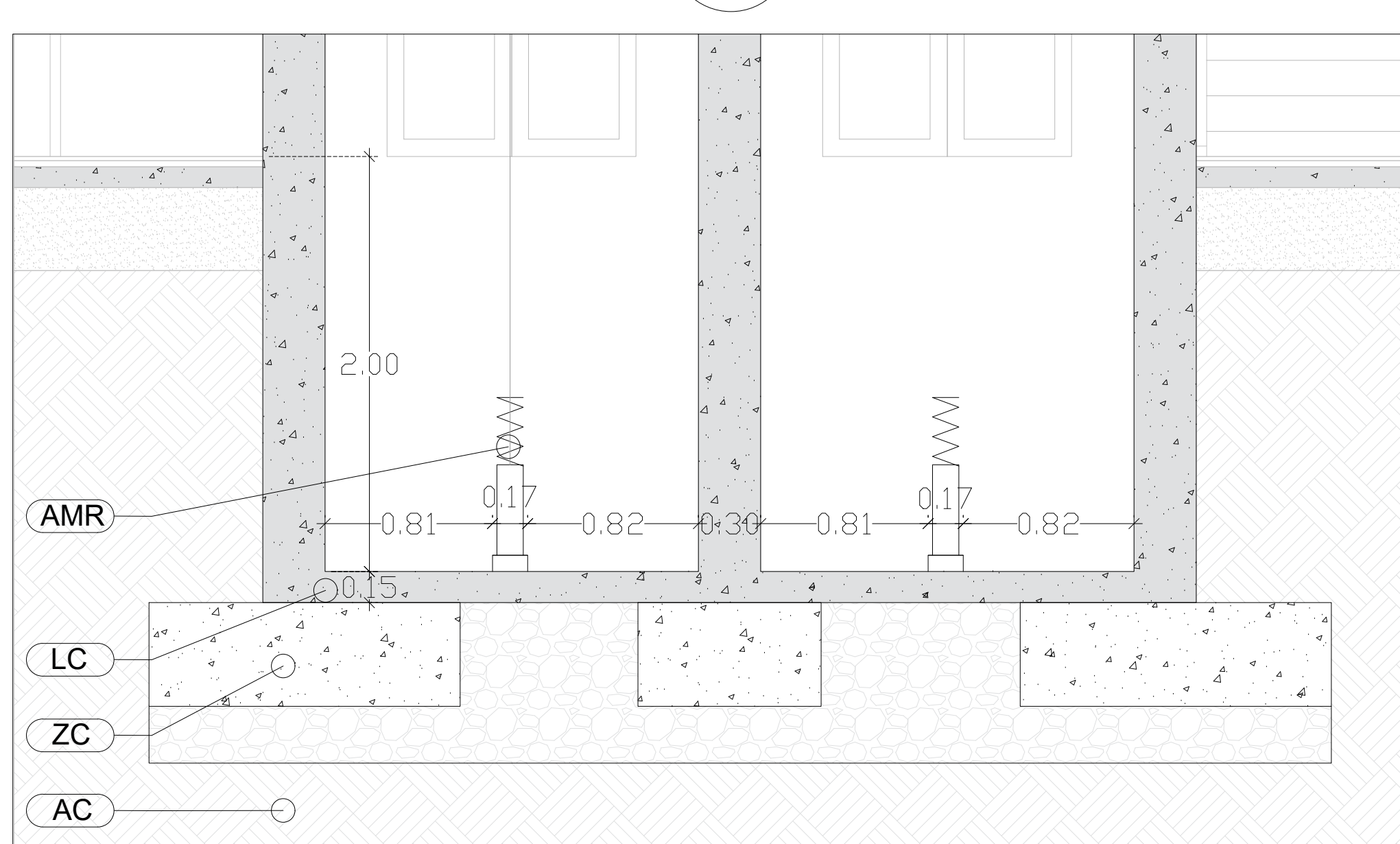
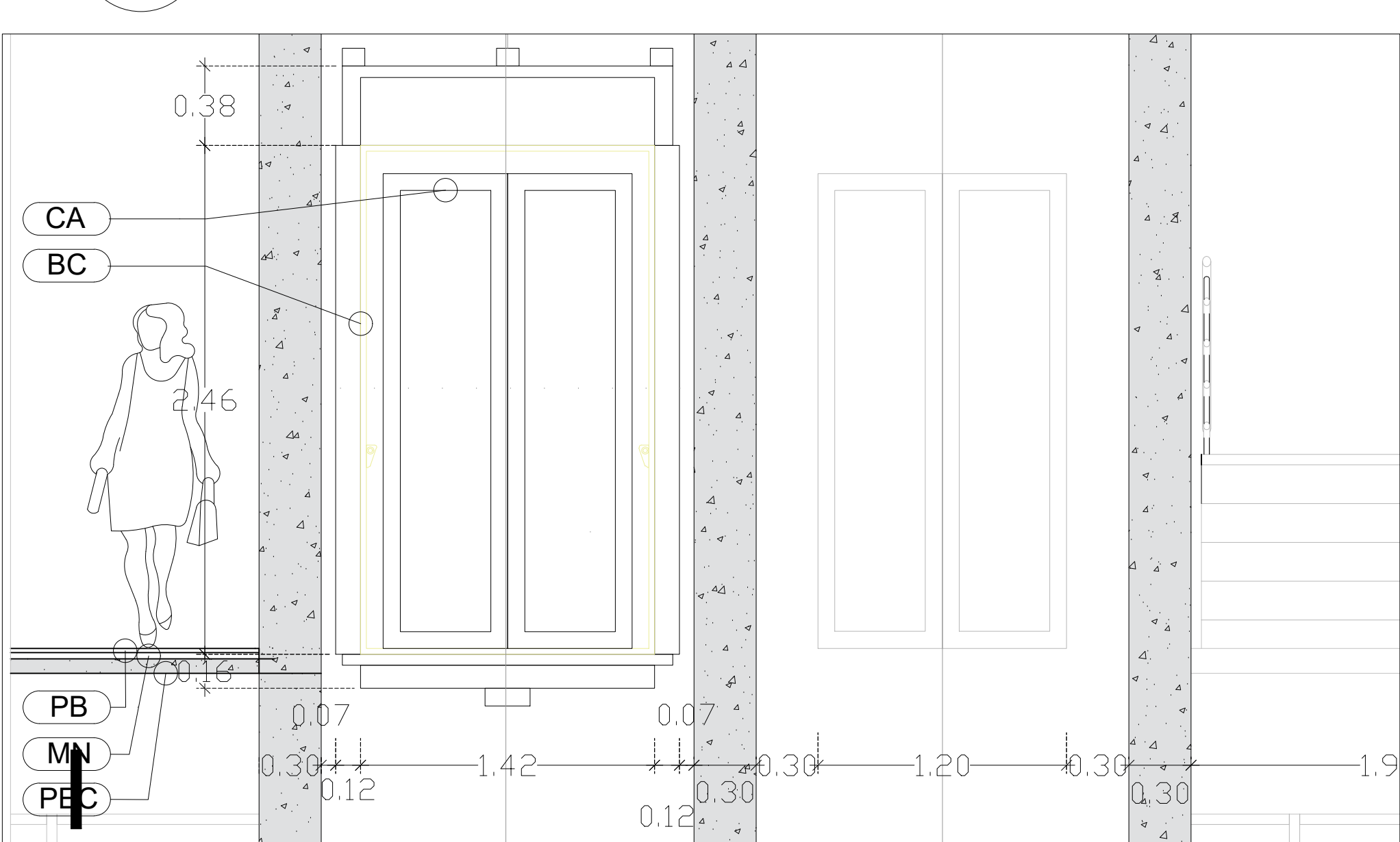
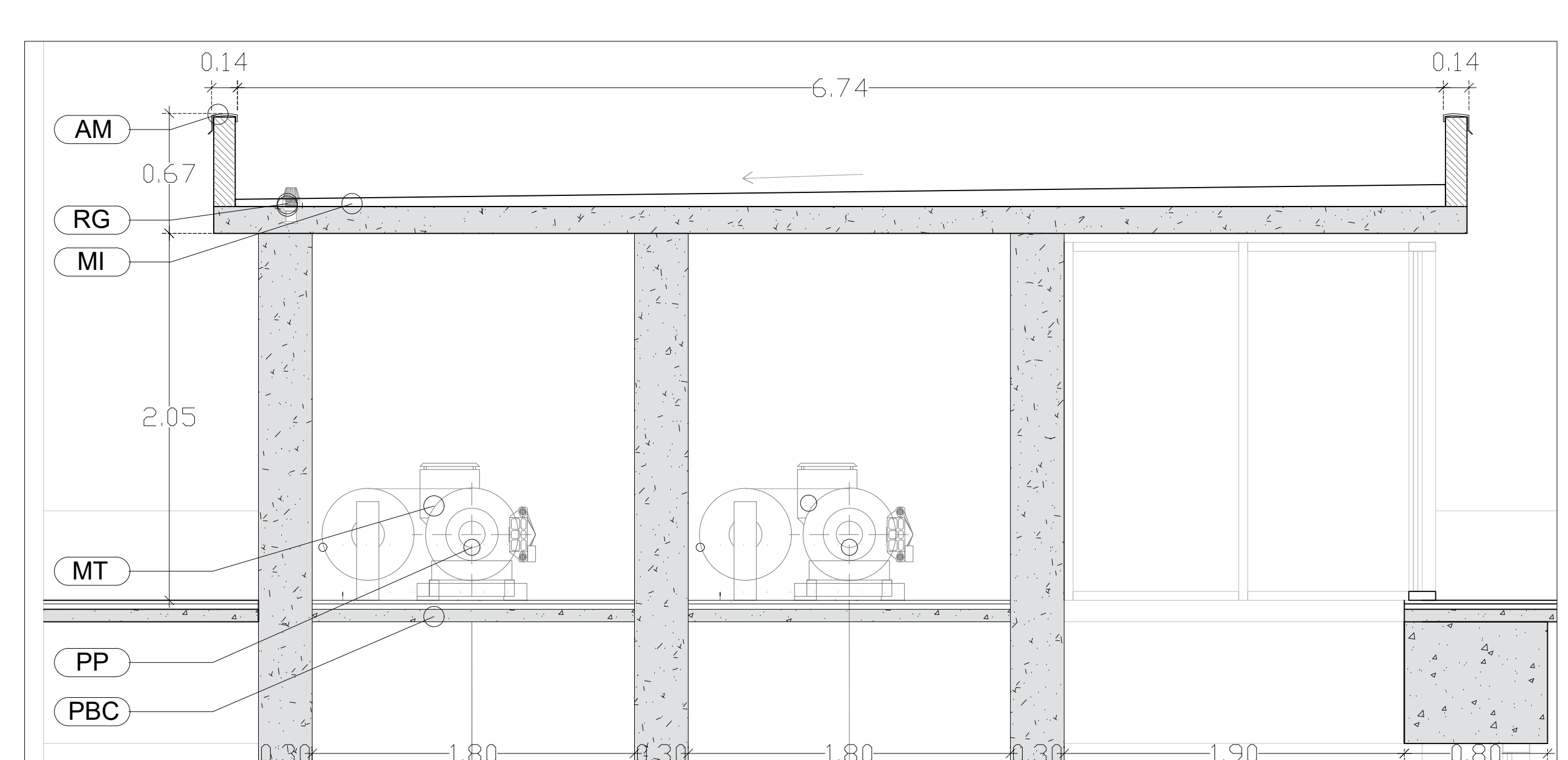
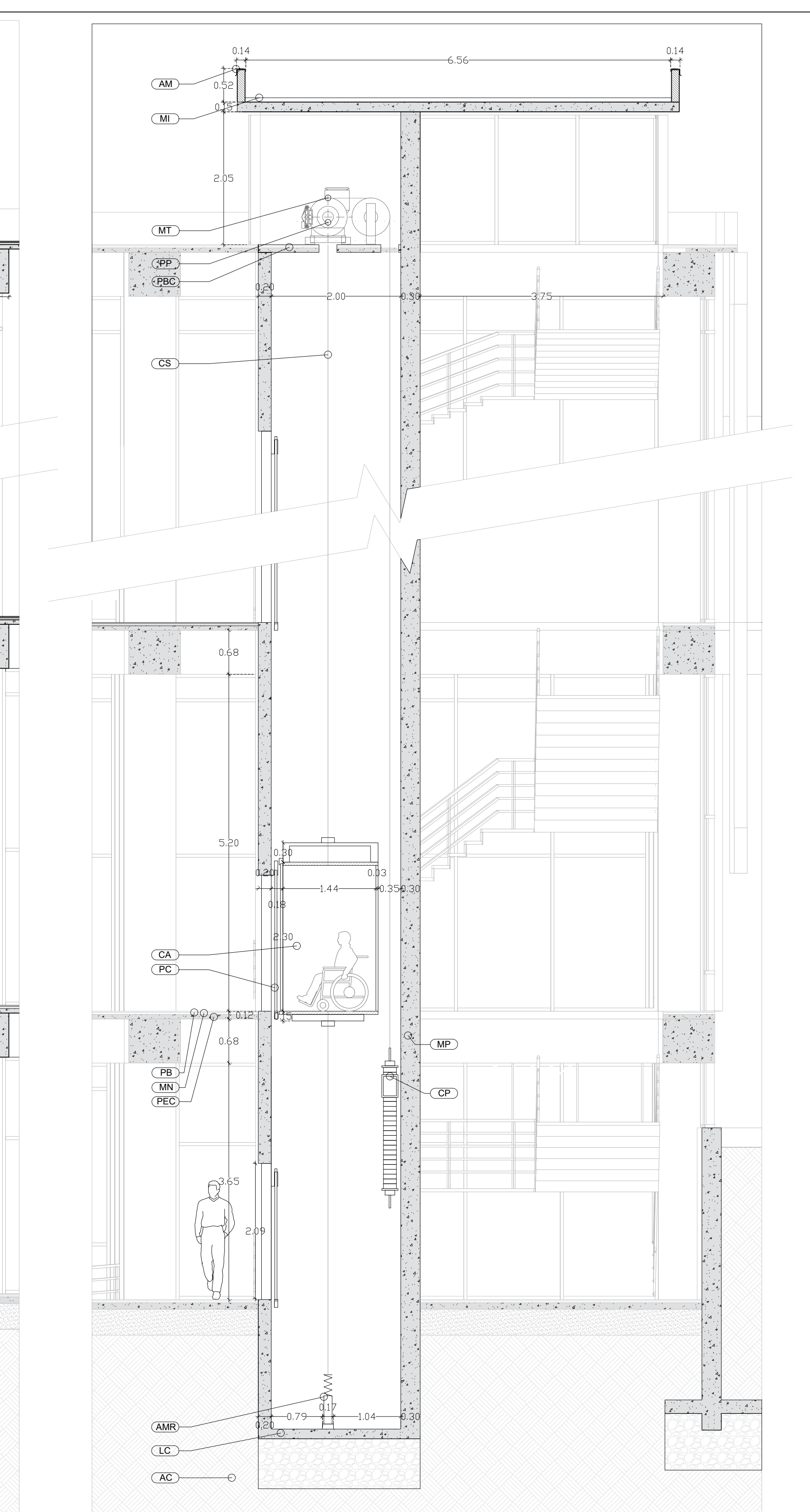
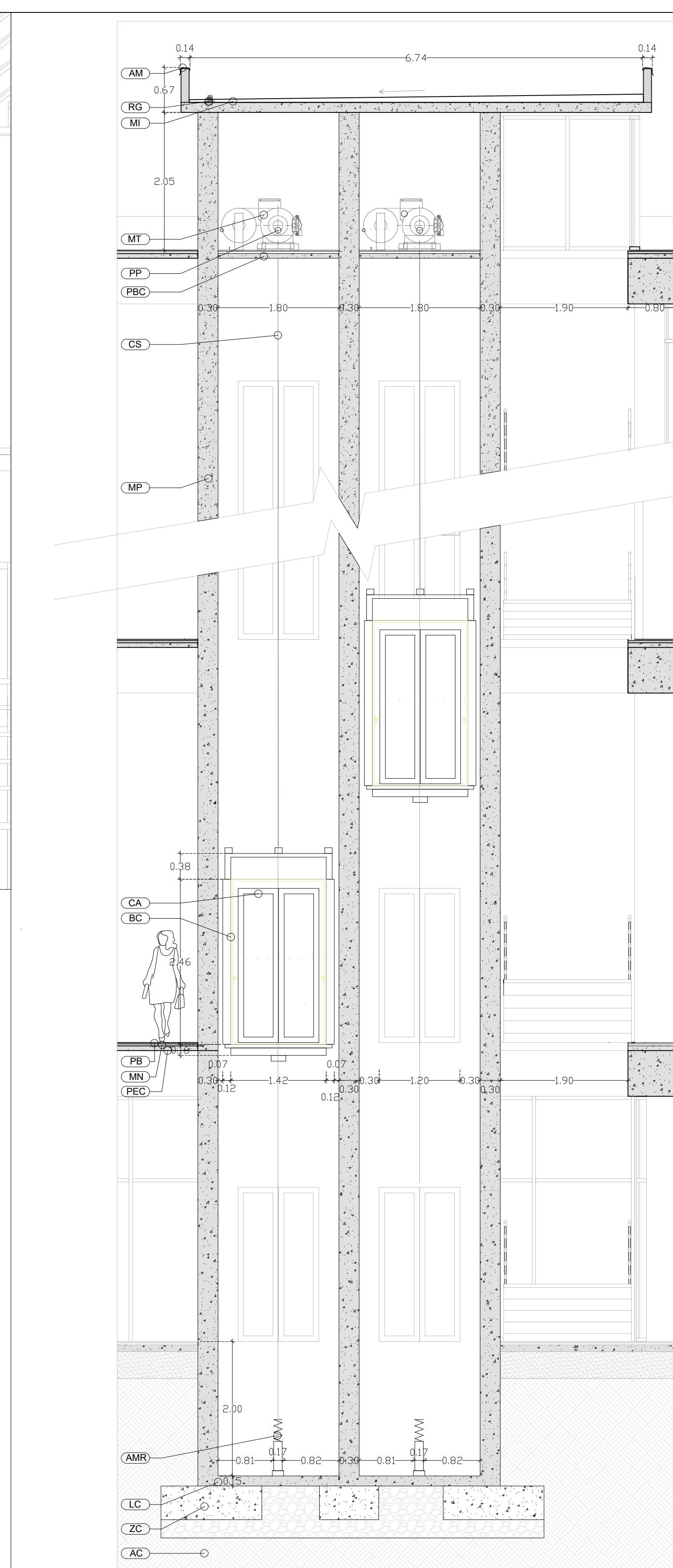
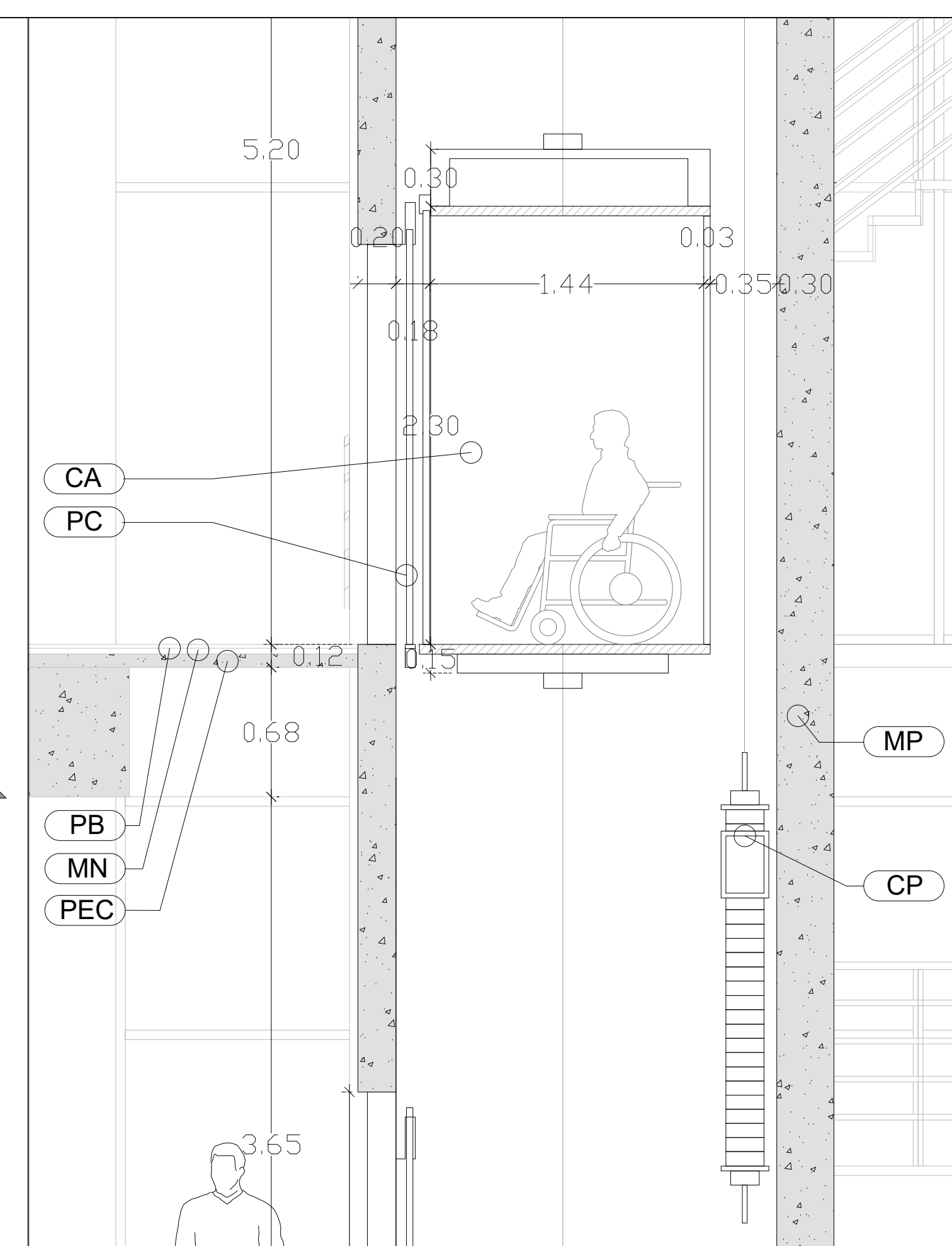
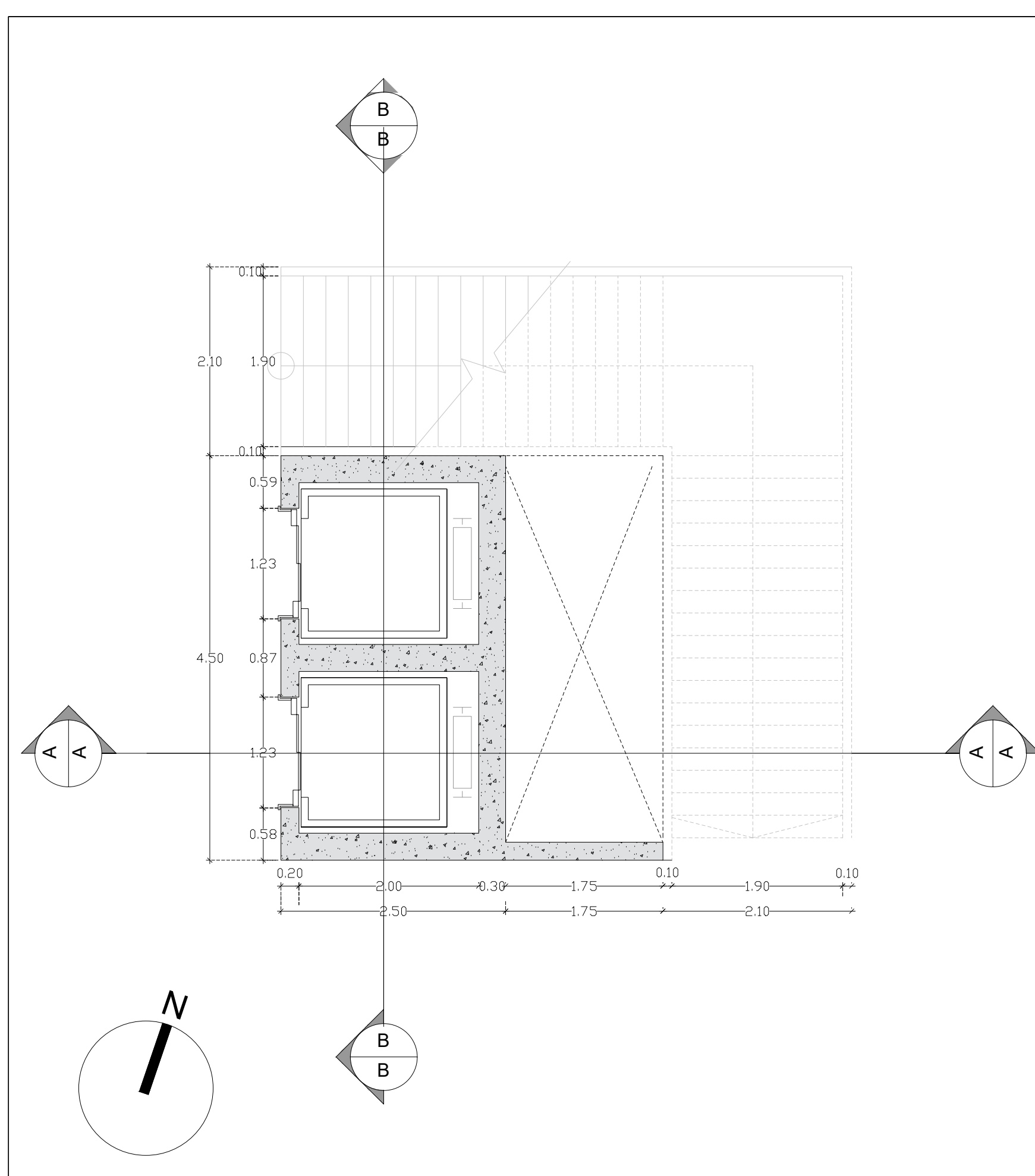

- DETALLES
- AM Alfajja Metálica
  - AMR Amortiguadores
  - BC Bastidor de Cabina
  - AC Afirmado Compactado
  - CS Cable de suspensión Cabina
  - CA Cabina
  - CP Contrapeso
  - PC Puerta de Cabina
  - MT Motor
  - PP Polea Protectora
  - MP Muro Pantalla Estructural Concreto
  - PBC Placa Base Contrapeso Concreto
  - PEC Placa Entrepiso Casetón Concreto
  - RG Rejilla Granada
  - PB Piso en Baldosa
  - MN Mortero Nivelación
  - LC Losa Concreto
  - ZC Zapata Concreto
  - MI Mortero Impermeabilizante

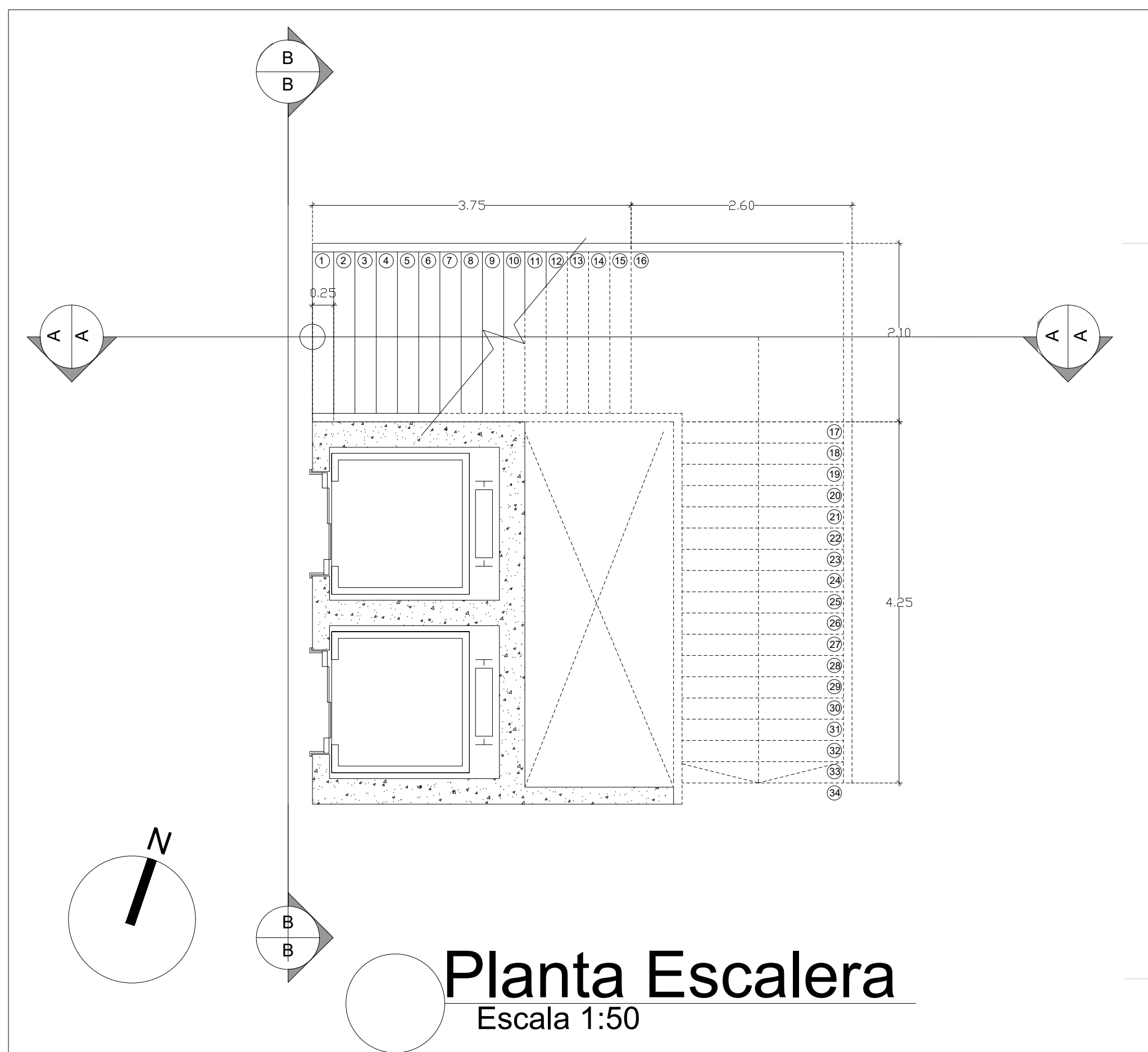

**Planta Escalera**  
 Escala 1:50

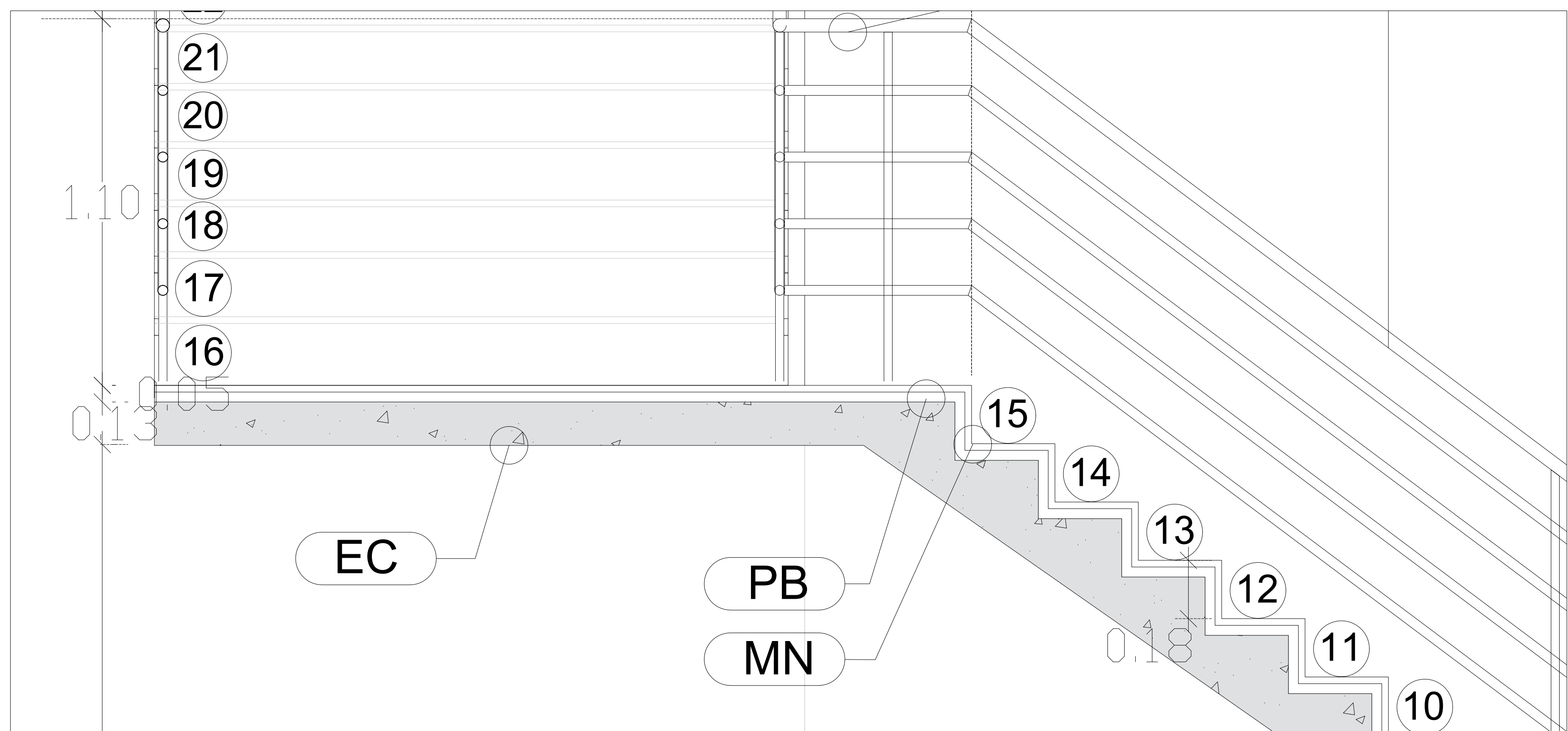

**Detalle De Descanso**  
 Escala 1:10

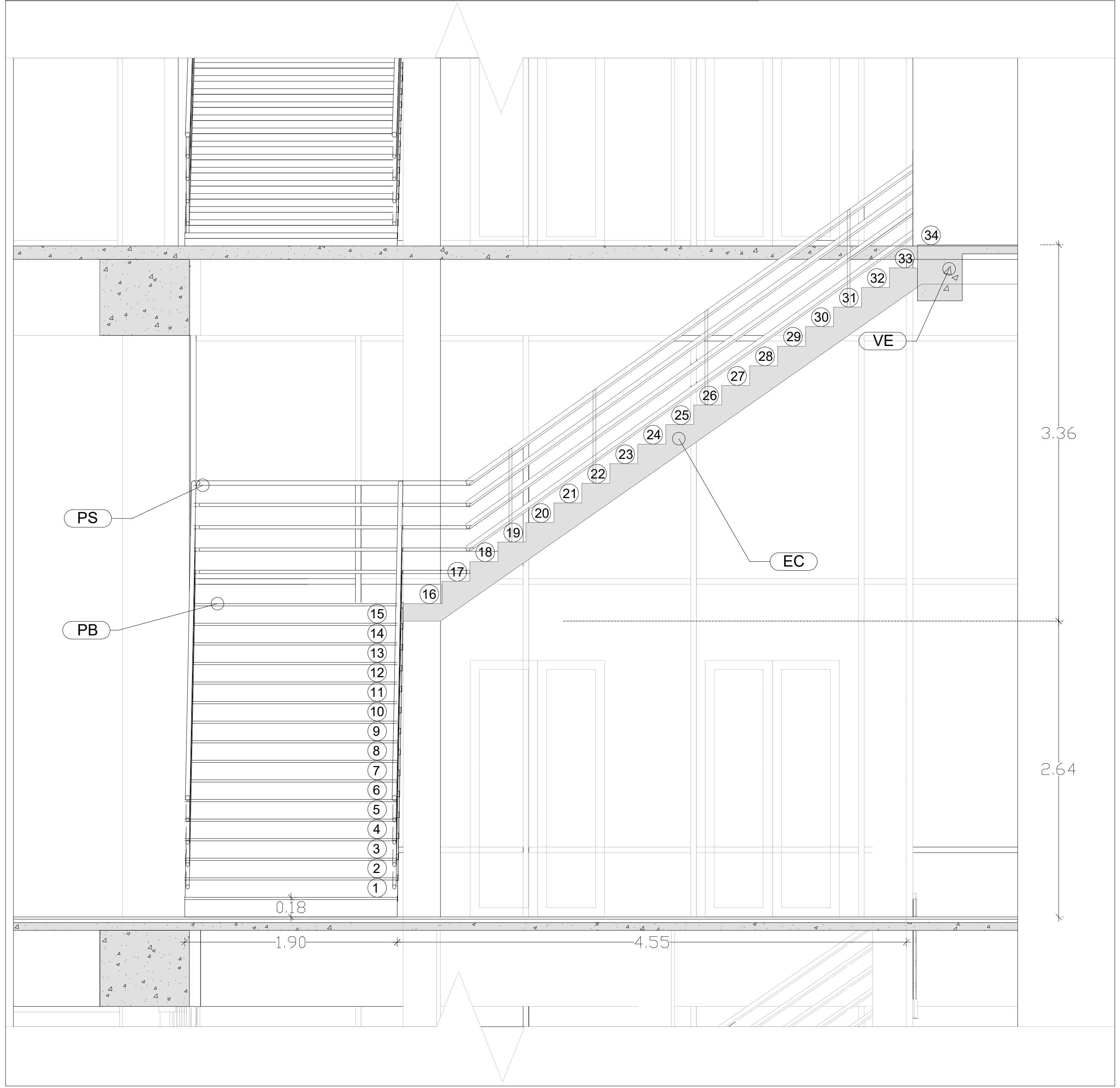

**Detalle de Motor**  
 Escala 1:25

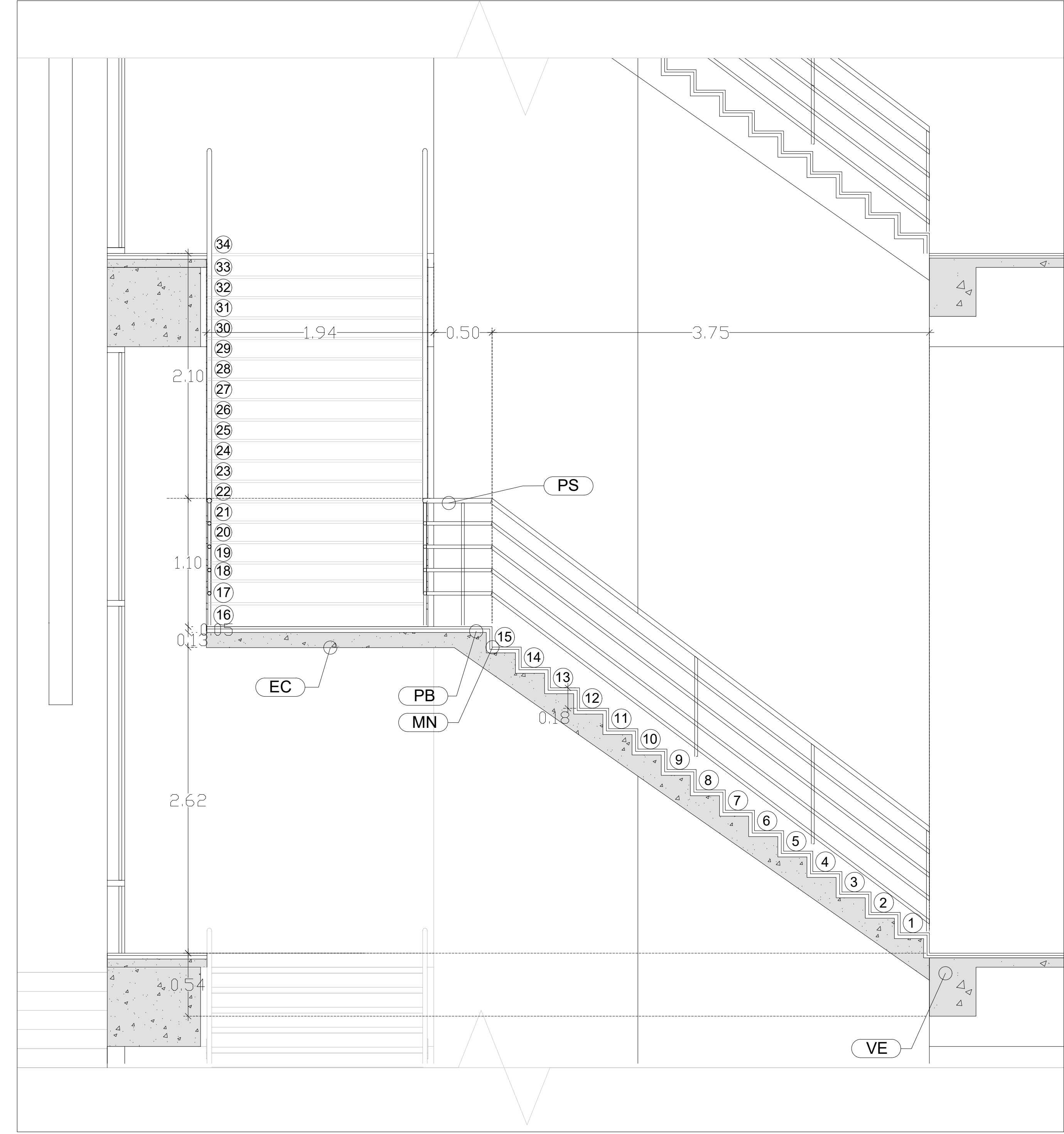

**Detalle de Motor**  
 Escala 1:25



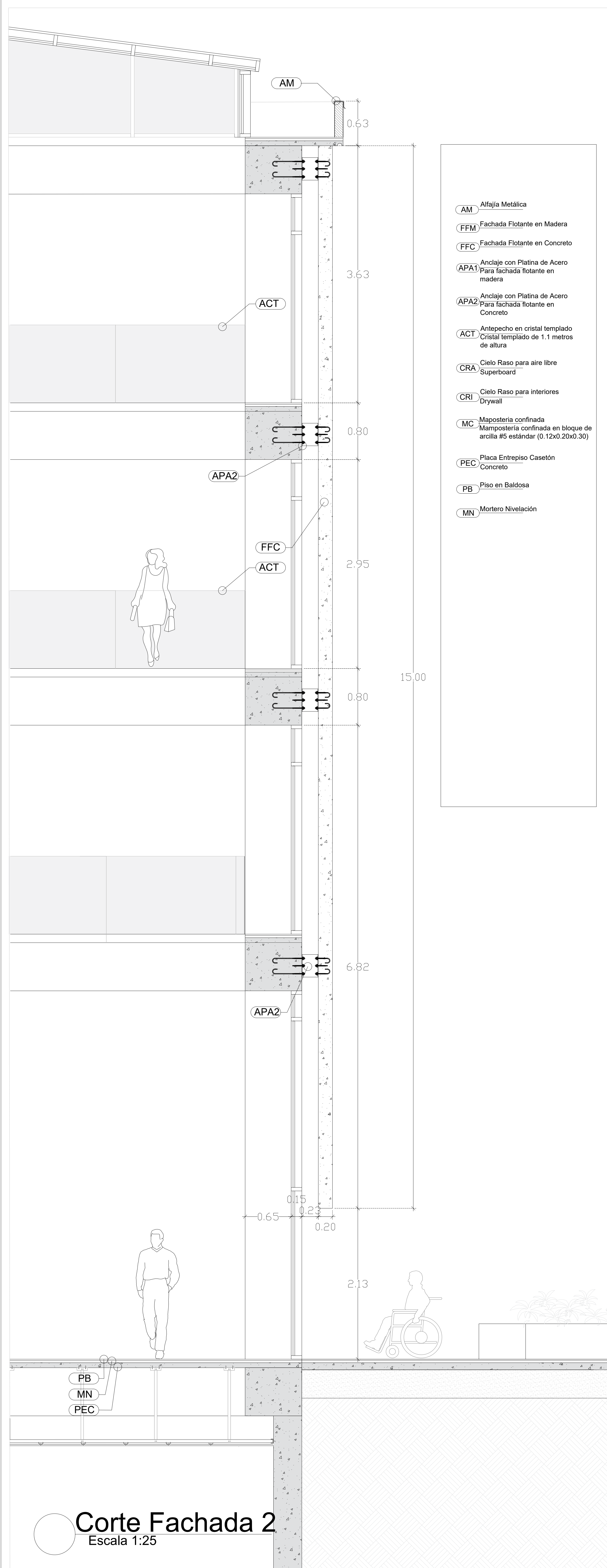
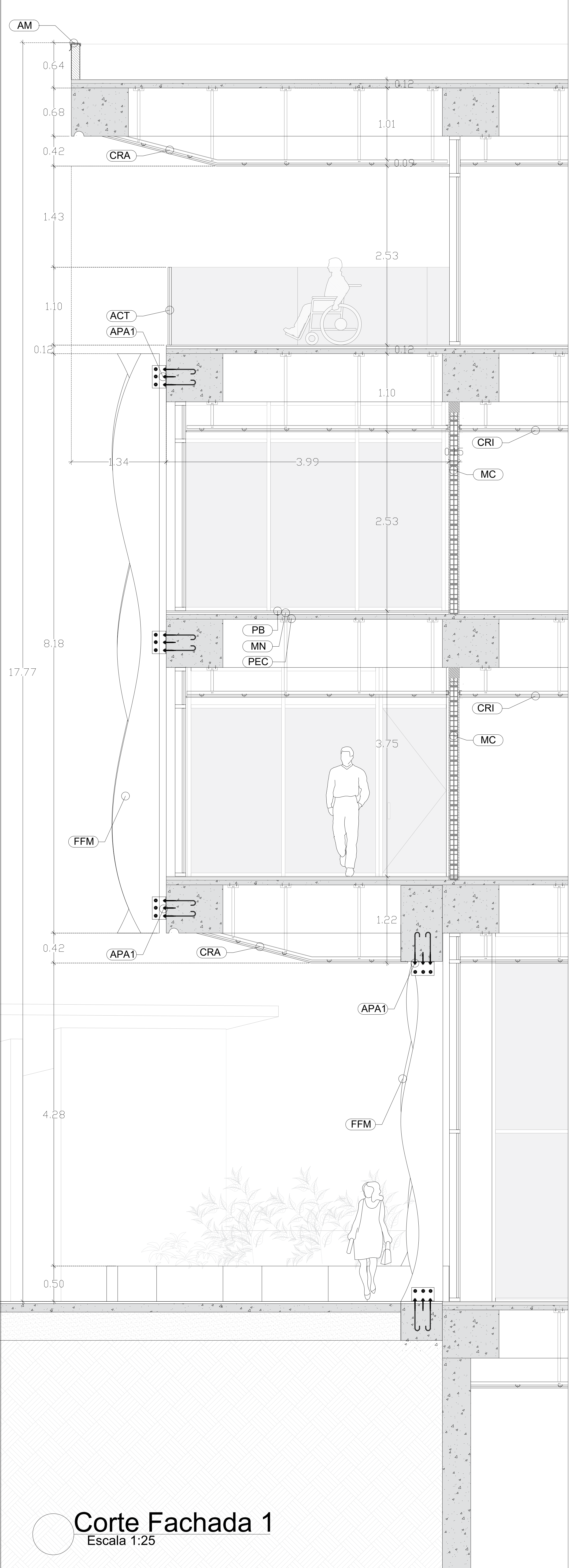

- (AM) Alfaja Metálica
- (FFM) Fachada Flotante en Madera
- (FFC) Fachada Flotante en Concreto
- (APA1) Anclaje con Platina de Acero Para fachada flotante en madera
- (APA2) Anclaje con Platina de Acero Para fachada flotante en Concreto
- (ACT) Antepecho en cristal templado Cristal templado de 1,1 metros de altura
- (CRA) Cielo Raso para aire libre Superboard
- (CRI) Cielo Raso para interiores Drywall
- (MC) Mampostería confinada Mampostería confinada en bloque de arcilla #5 estándar (0.12x0.20x0.30)
- (PEC) Placa Entrepiso Casetón Concreto
- (PB) Piso en Baldosa
- (MN) Mortero Nivelación

**Corte Fachada 1**  
 Escala 1:25

**Corte Fachada 2**  
 Escala 1:25

DETALLES

**UAN**  
 UNIVERSIDAD  
 ANTONIO NARIÑO

**Tutor**  
 Arq. Celesky Reyes

**Estudiante**  
 Arq. Viviana Peñaloza Lemus

2021

DETALLES

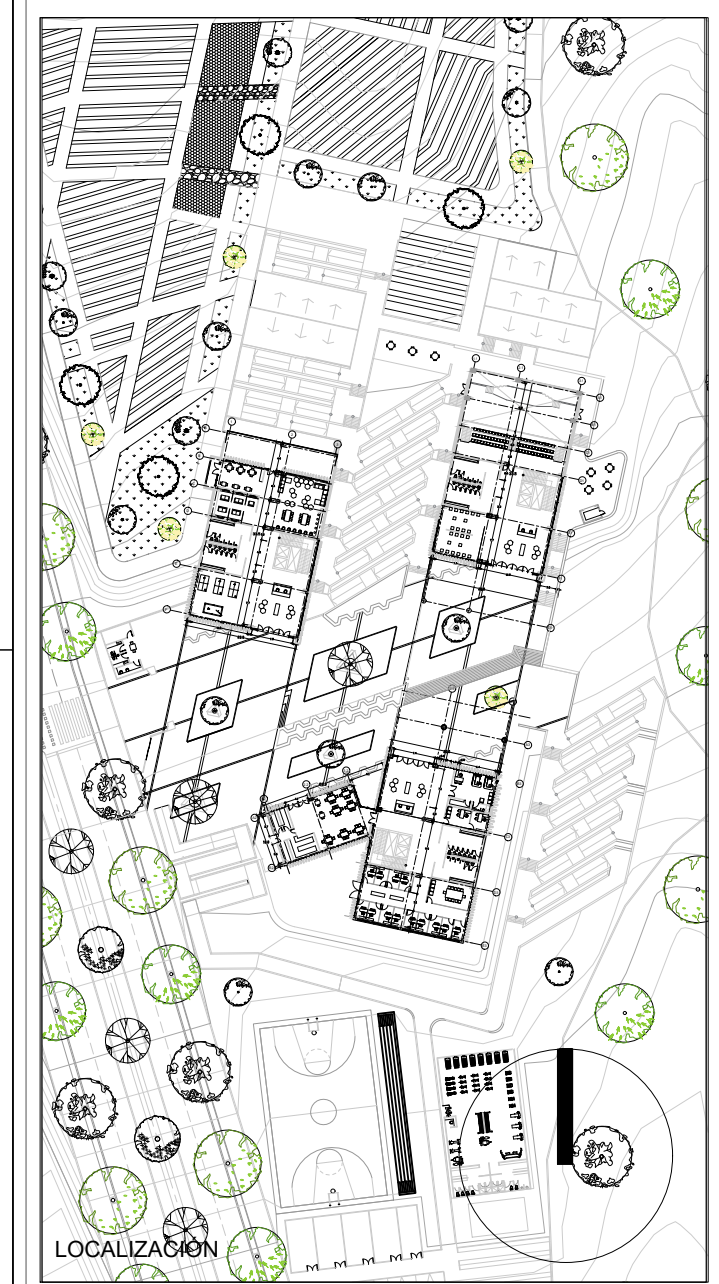

CONTENIDO

Centro De Educación  
 Técnico Agrícola Usme

Detalles de Estructura

FECHA	REVISIÓN
27/05/2021	VERSIÓN 1
ESC.	ARCHIVO
Indicada	

PLANO No. DE PLANCHAS No. 07

**A-02**

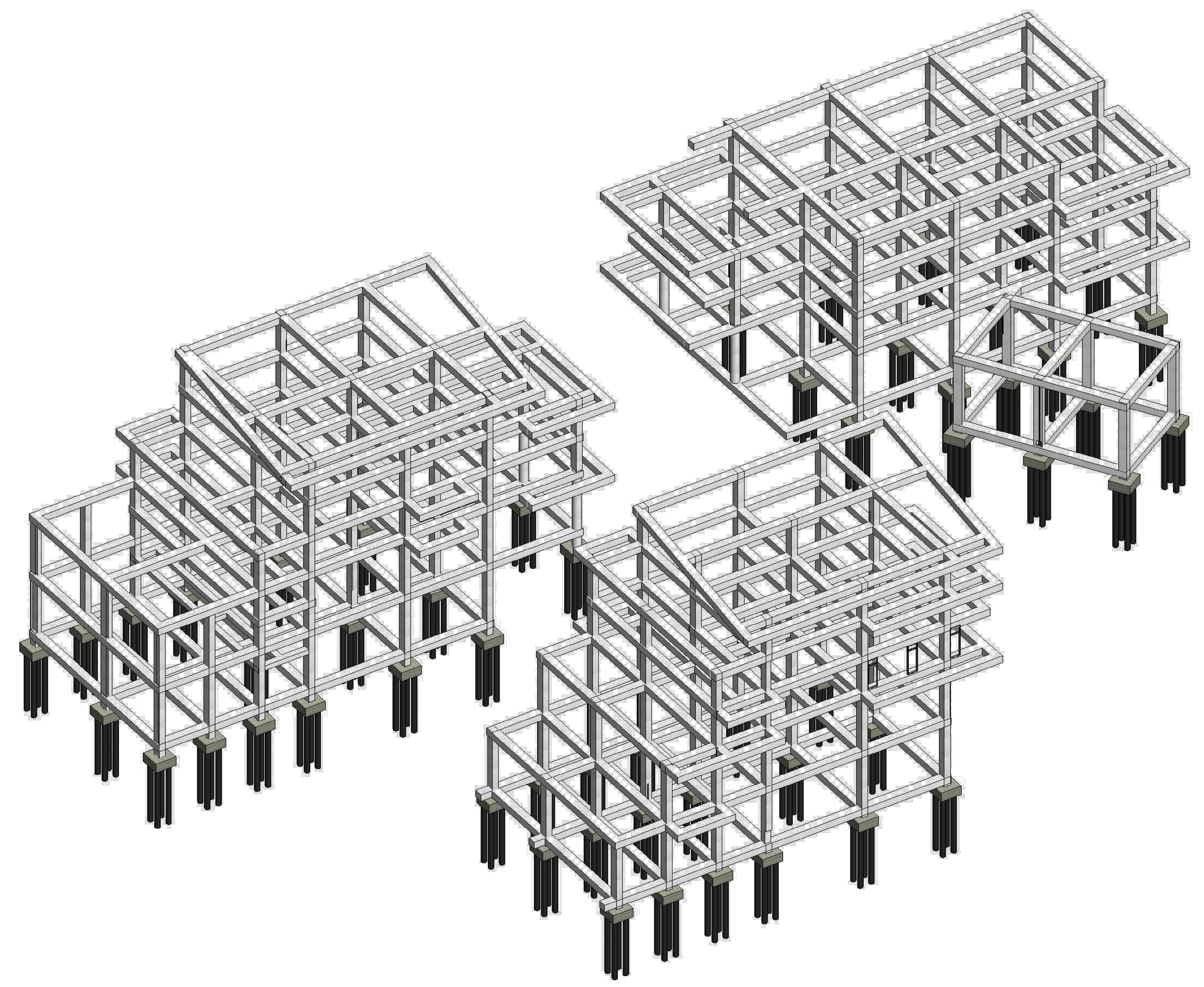

Axonometria de Estructura

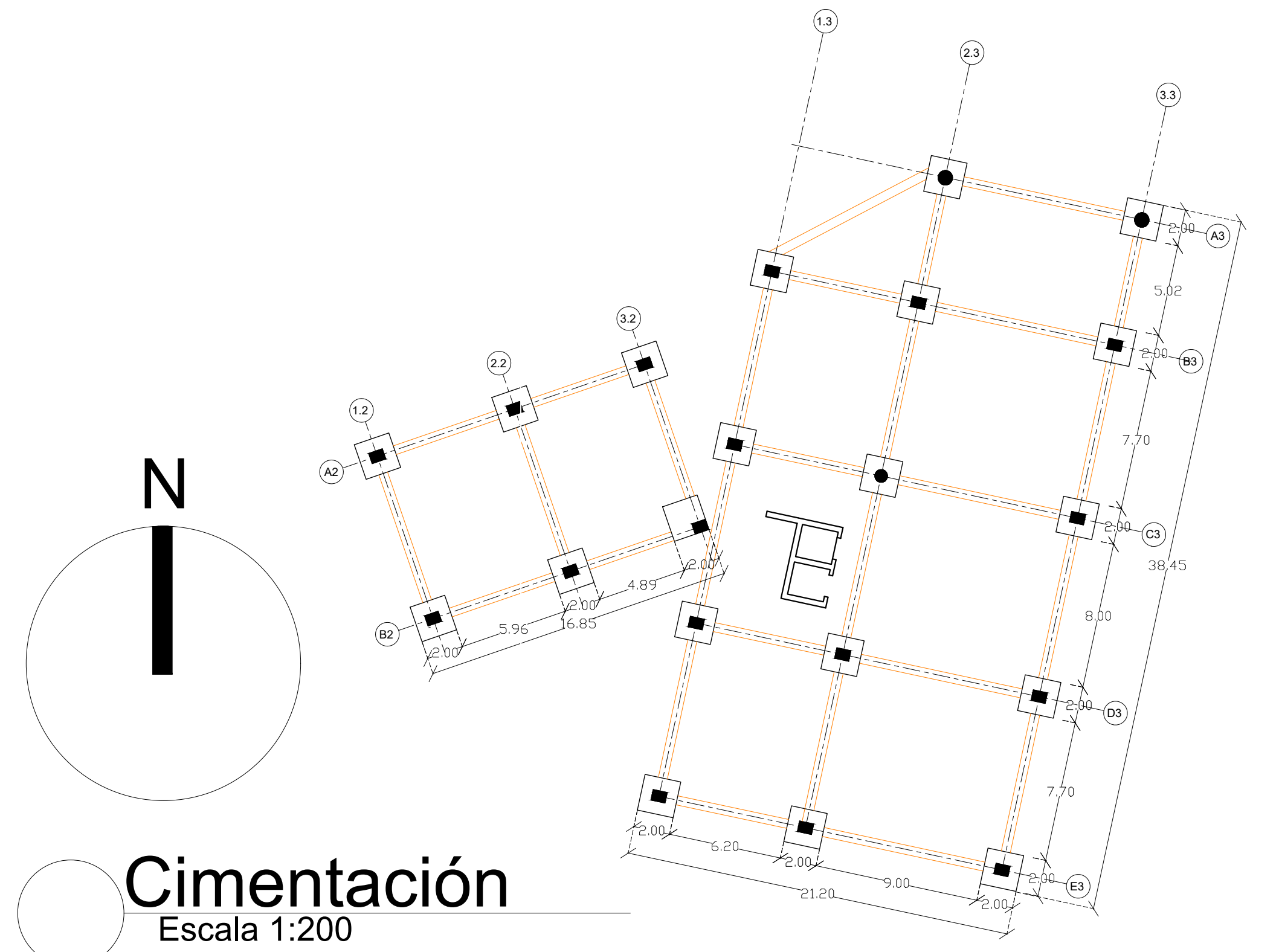
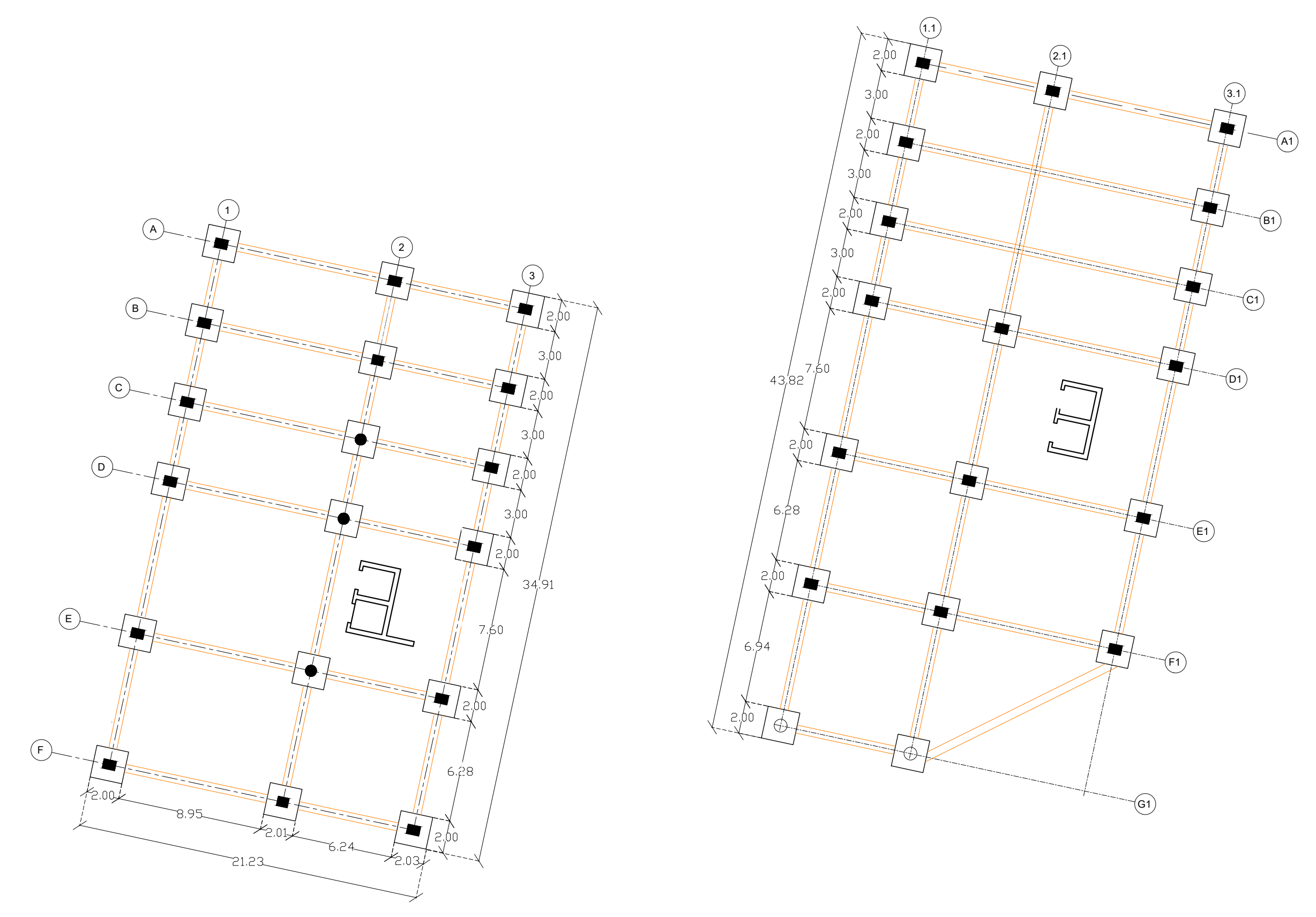

Cimentación  
 Escala 1:200

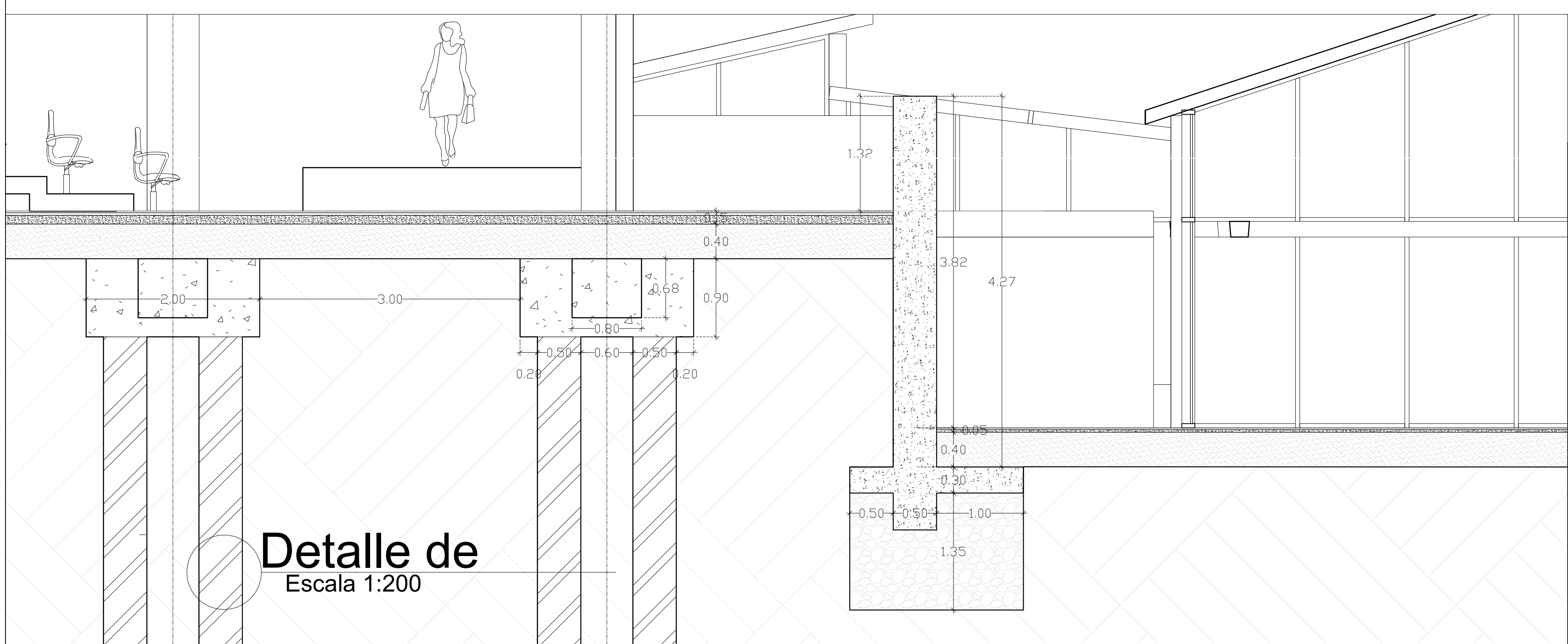

Detalle de  
 Escala 1:200

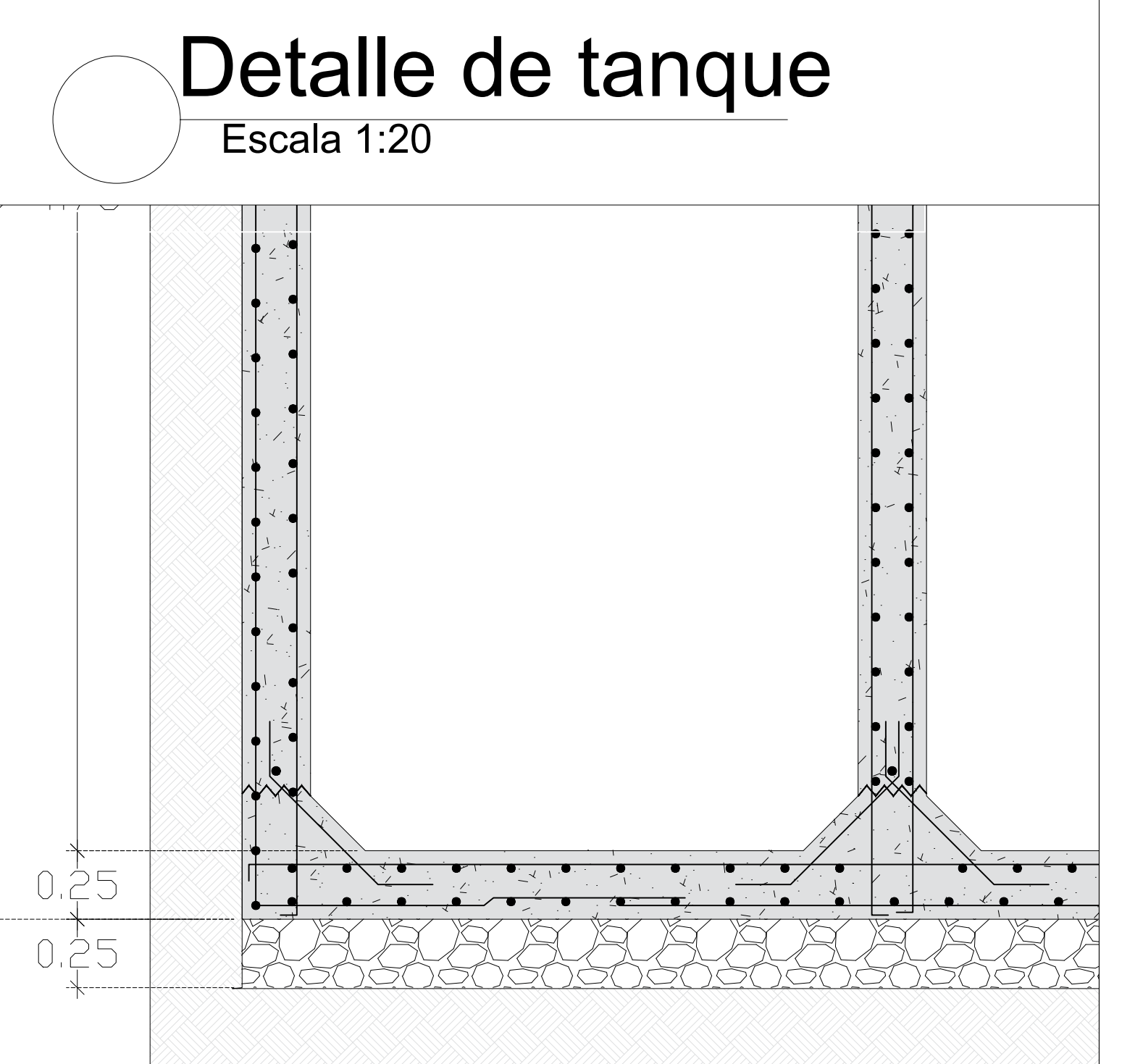

Detalle de tanque  
 Escala 1:20

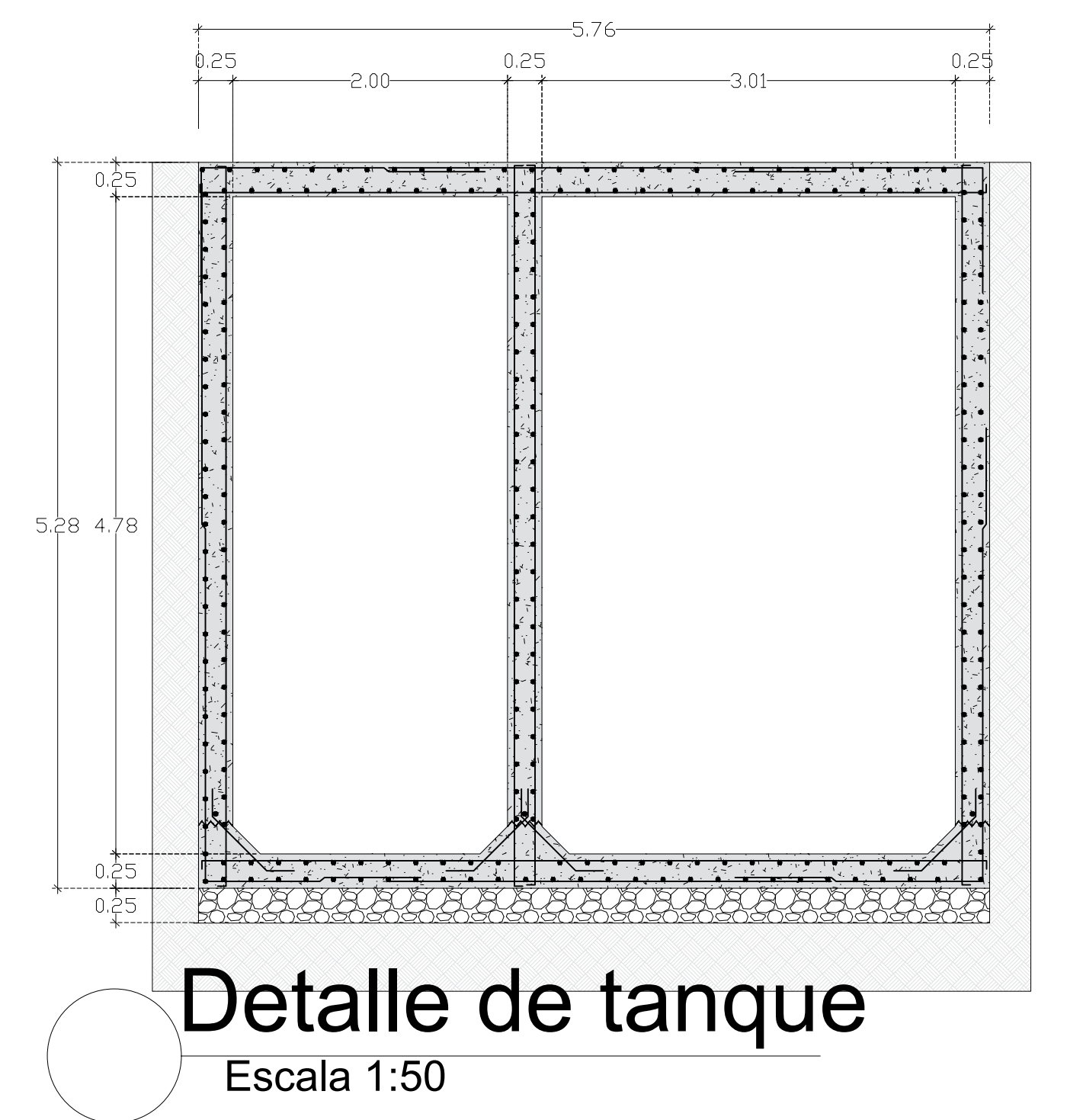

Detalle de tanque  
 Escala 1:50

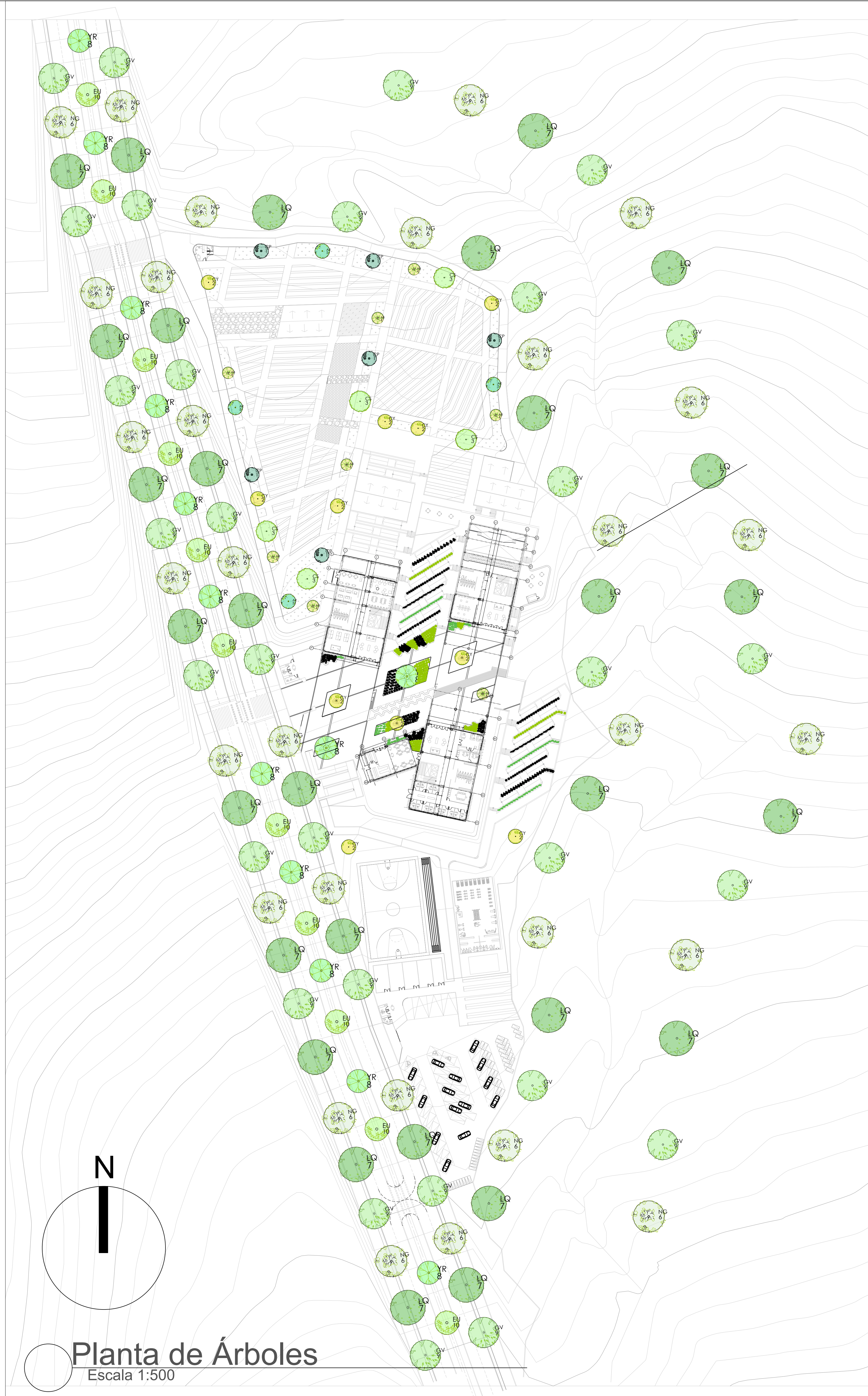

**Planta de Árboles**  
Escala 1:500

**Arbolado Internos Pequeños**

Chiripique	Cayeno	Cariseco	Arrayan Blanco	Amarrabillo
Altura: 5m Nativo: Si microclimas: Todos	Altura: 5m Nativo: Si microclimas: Semiseco	Altura: 10m Nativo: Si microclimas: Todos	Altura: 4m Nativo: Si microclimas: semiseca	Altura: 10m Nativo: Si microclimas: semiseca

**Arbolado Urbano**

Nogal	liquidambar	Yarumo	Gravillea	Eugenia
Altura: 20m Nativo: Si microclimas: semiseca	Altura: 15m Nativo: No microclimas: semiseca	Altura: 15m Nativo: Si microclimas: subhúmedo	Altura: 10m Nativo: Si microclimas: Todos	Altura: 10m Nativo: Si microclimas: semiseca

**Plantas Propuestas**

Menta	Hierba Buena	Helecho Peine
Helecho	Tomate	Fresa

**Perfil Vial Propuesto**

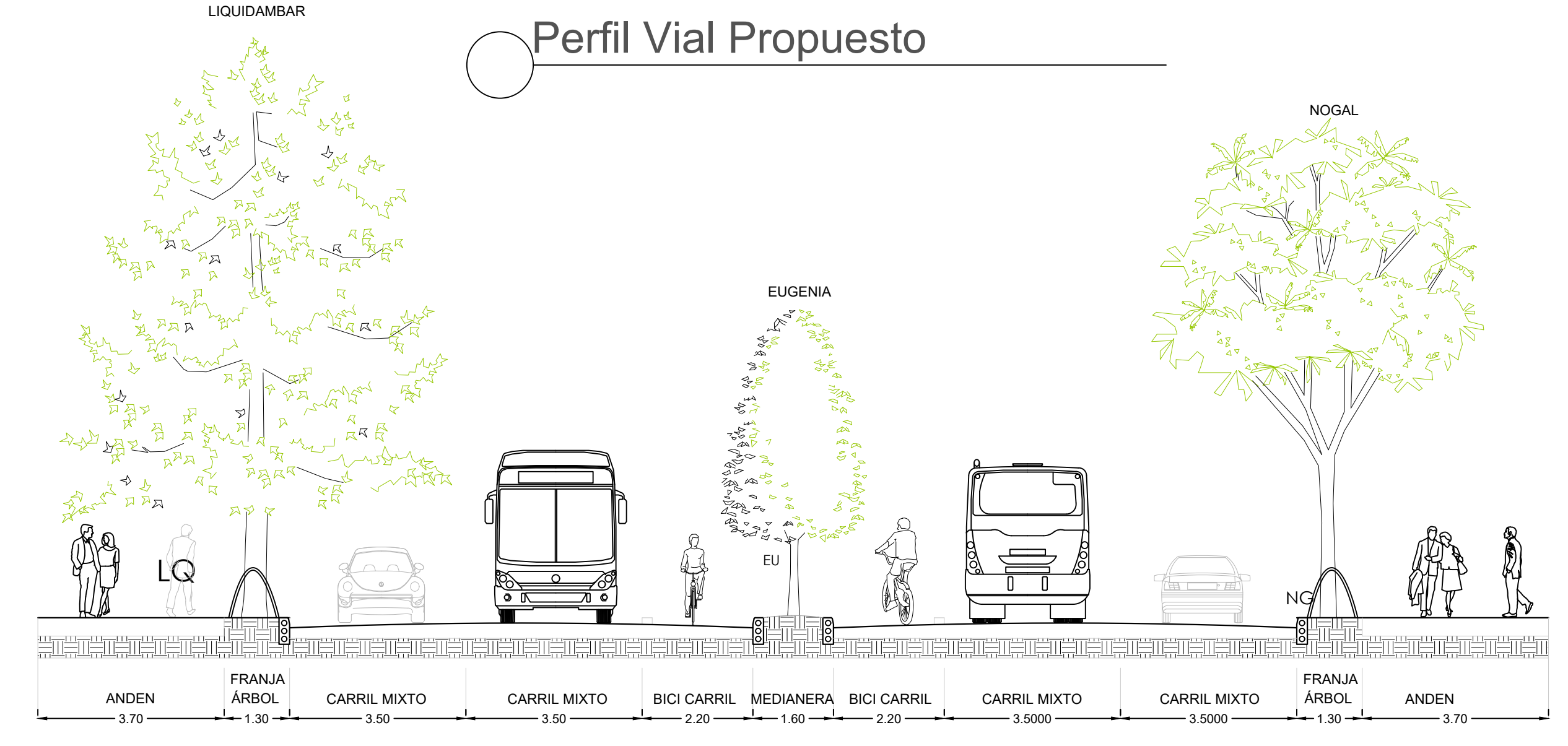

**Corte Ronda de Río**  
Escala 1:100

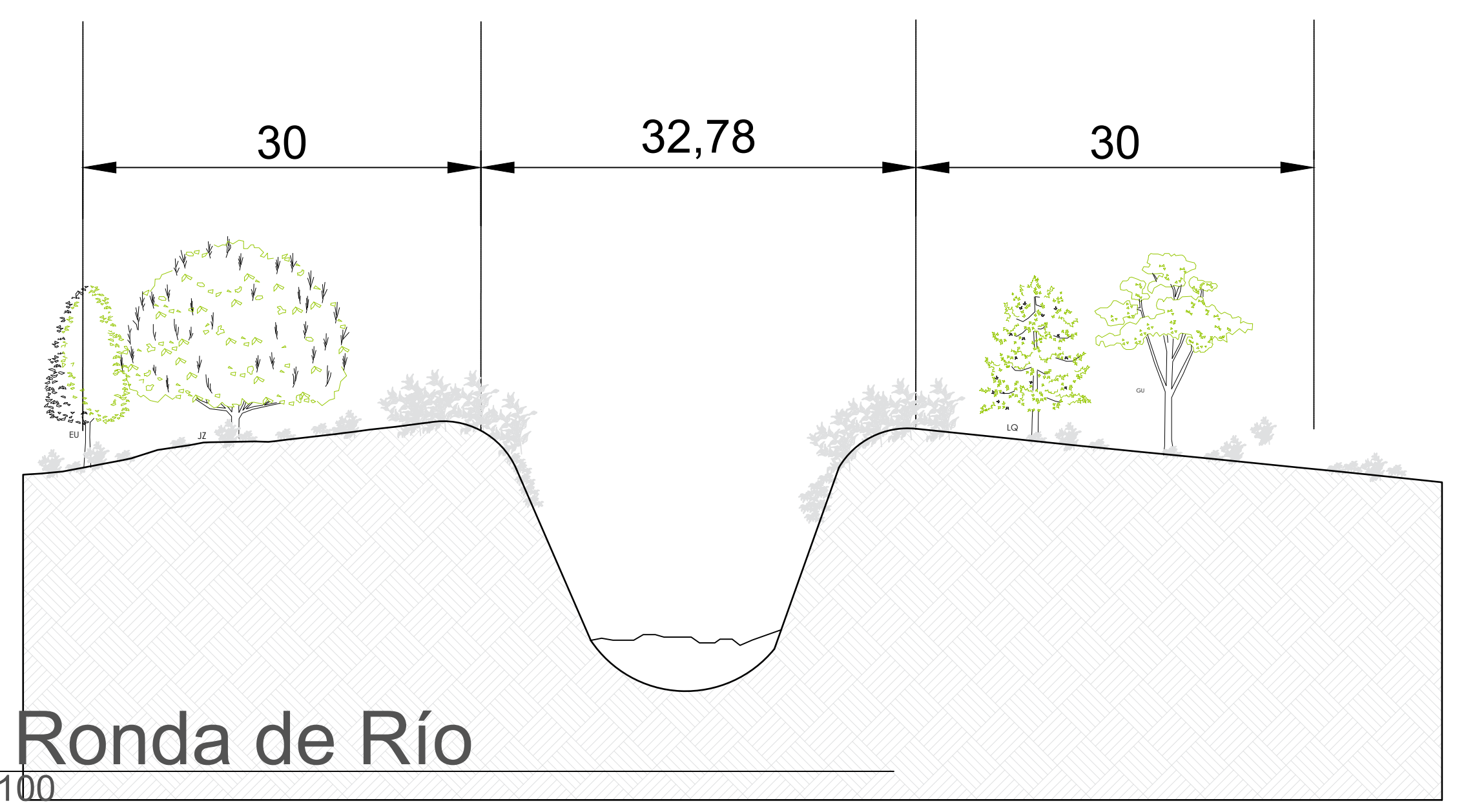

DETALLES

**UAN**  
UNIVERSIDAD  
ANTONIO NARIÑO

**Tutor**  
Arq. Celesky Reyes  
**Estudiante**  
Arq. Viviana Peñaloza Lemus  
2021

